

Wim van Kasteren – Willem-Peter Berkelmans Onderlinge competitie 17 november 2022

1. 32-28 18-23 2. 33-29 23x32 3. 37x28 20-25 4. 41-37 17-22 5. 28x17 12x21 6. 47-41 7-12
7. 38-32 21-26 8. 43-38 14-20 9. 49-43 10-14 10. 31-27 1-7 11. 29-23 19x28 12. 32x23 13-19
 (13-18 *may be better* 13. 35-30 18x29 14. 34x23 25x34 15. 39x30 8-13 *-0.09 at 16 ply*)
13. 35-30 19x28 14. 30-24 20x29 15. 34x23x32 9-13 16. 32-28 25-30 17. 37-31 26x37 18.
41x32 30-35 19. 46-41 4-9 20. 41-37 14-19 21. 40-34 5-10 22. 38-33 10-14 23. 34-29 11-17
24. 28-23 -0.04 at 17 ply
 (24. 45-40 *looks better* 17-21 25. 29-23 19-24 26. 27-22 12-17 27. 22x11 6x17 *+0.18 at 16 ply*)
... 19x28 25. 33x22x11 6x17 26. 39-33 12-18 27. 37-31
 (27. 45-40 *may be better* 8-12 28. 29-24 14-20 29. 33-28 20x29 30. 28-22 17x28 31. 32x23x34
-0.06 at 17 ply)
... 8-12 28. 42-38 14-19 29. 31-26 3-8
 (15-20 *looks better* 30. 27-21 16x27 31. 32x21 20-25 32. 45-40 17-22 *-0.34 at 17 ply*)
30. 27-21 16x27 31. 32x21 15-20 32. 44-40 -0.46 at 17 ply
 (32. 38-32 *looks better* 19-23 33. 43-38 23x34 34. 44-40 35x44 35. 50x39x30 *-0.21 at 16 ply*)
... 35x44 33. 50x39 17-22 34. 21-16 19-24 35. 39-34 22-28 36. 33x22 24x33x42 37. 48x37
18x27 38. 26-21
 (38. 37-31 *is better* 7-11 39. 16x7x18 13x22 40. 34-29 8-12 41. 45-40 9-14 42. 40-35 2-8 43. 43-38
 8-13 44. 38-33 13-19 45. 33-28 22x33x24 46. 31x22 12-18 47. 22x13 19x8 48. 26-21 *-0.16 at 20 ply*)
27-32 ? -0.02 at 24 ply
 (7-11 *!!* 39. 16x7x18 27x16 40. 37-32 13x22 41. 32-27 22x31 42. 36x27 20-24 43. 43-38 8-12 44. 45-40
 12-18 45. 40-35 18-23 46. 38-33 9-14 47. 27-22 16-21 48. 34-30 14-19 *-2.25 at 23 ply*)
39. 37x28 7-11 40. 16x7x18 13x22x33 41. 34-30
 (41. 34-29 *looks better* 33x24 42. 21-17 2-7 43. 36-31 24-30 44. 31-27 9-13 45. 27-21 13-18 46. 43-39
 20-25 47. 45-40 18-23 48. 40-35 30-34 49. 39x30 25x34 50. 21-16 34-39 51. 17-11 *draw at 19 ply*)
... 9-13 42. 21-17
 (42. 30-25 *may be better* 20-24 43. 21-17 2-7 44. 36-31 13-19 45. 31-27 8-13 *-0.08 at 21 ply*)
... 2-7 43. 36-31
 (43. 30-25 *is better* 20-24 44. 36-31 13-19 45. 45-40 8-13 46. 40-34 *-0.03 at 24 ply*) **13-19**
? -0.25 at 24 ply
 (20-24 *is interessant* 44. 30x19 13x24 45. 31-26 24-30 46. 43-39 33x44 47. 45-40 44x35 48. 26-21
 35-40 49. 21-16 7-12 50. 17-11 12-17 51. 11x22 8-12 52. 16-11 12-17 53. 22-18 **17x6** *-0.07 at 23 ply*)
44. 45-40
 (44. 30-25 *!* 20-24 45. 45-40 8-13 46. 31-27 7-12 47. 17x8 13x2 *-0.07 at 21 ply*)
... 8-13 45. 40-35 7-12 46. 17x8 13x2 47. 31-27 2-8 48. 27-22 8-12 49. 30-25 20-24 50. 35-30
24x35 51. 25-20 19-24 52. 20x29x38 35-40 53. 43-39 40-45 54. 38-33 12-18

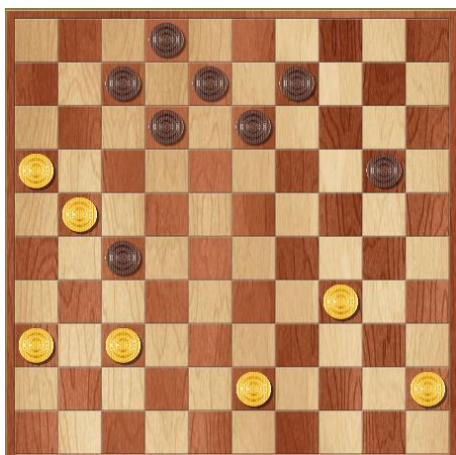
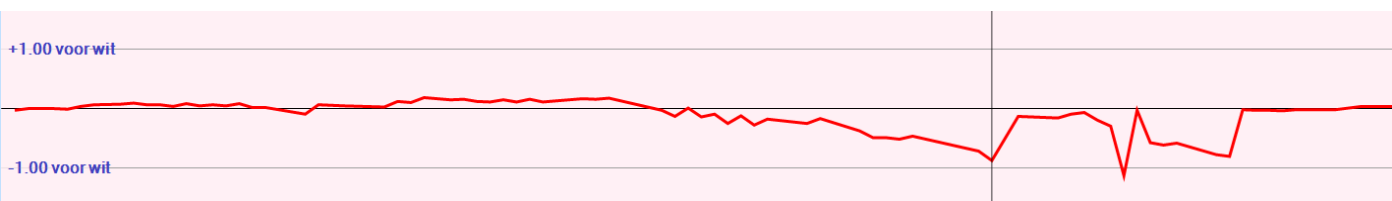

De winstmogelijkheid van de partij!

Zoals Barend al heeft aangegeven had Willem-Peter hier 38. ... 7-11 moeten spelen. Wim had overigens niet met 26-21 mogen achterlopen maar had dat met 37-31 kunnen doen om dan na 7-11 nog gelijk te staan.

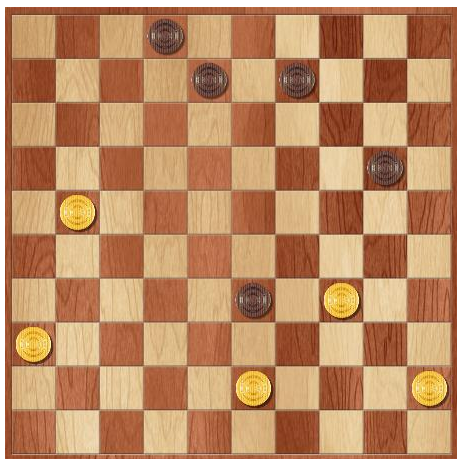

Wim speelt 41. 34-30, maar had ook een schijf kunnen offeren met 34-29. Na 21-17 moet dan 2-7 omdat met de ruil 8-12 een vrije doorloop ontstaat voor schijf 36.

- | | | | |
|-----------------|-----------------|-----------------|-----------------|
| 41. 34-29 33x24 | 45. 27-21 13-18 | 49. 34-30 7-11 | 53. 7-2 8-12 |
| 42. 21-17 2-7 | 46. 45-40 30-35 | 50. 30x28 11x33 | 54. 2-24 12-17 |
| 43. 36-31 24-30 | 47. 40-34 18-23 | 51. 16-11 35-40 | 55. 24x42 44-49 |
| 44. 31-27 9-13 | 48. 21-16 20-24 | 52. 11-7 40-44 | |

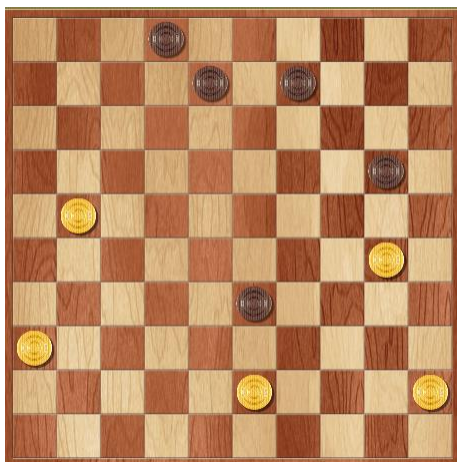

Willem-Peter heeft hier 41. ... 9-13 gespeeld.

Dragon Dammen geeft dat ook als beste zet.

diepte: 33. 0.040 117.1 9-13 30-25

Wim speelde nu 42. 21-17. Dragon dammen geeft aan dat hier eerst 30-25 gespeeld kon worden. De zet 20-24 is dan verplicht waarna alsnog 21-17 gespeeld kan worden.

Na 42. 21-17 2-7 speelt Wim 43. 36-31. Weer geeft Dragon Dammen aan dat beter eerst 30-25 gespeeld kan worden met het verplichte 20-24.

(43. 30-25 20-24 44. 36-31 13-19 45. 45-40 8-13 46. 40-34)

Wit dreigt dan met tussenlopen als zwart de ruil 7-12 gaat uitvoeren en na achterlopen met 24-30 kan worden geplakt. Na tussenlopen met 33-39 kan wit 43-38 spelen. De beste zet voor zwart is dan 19-23 maar daarmee is de ruil 7-12 niet meer mogelijk.

Vanuit de diagramstand kon ook: (alles met een diepte van 30 zetten berekend door de computer)

- | | | | | | | |
|-----------------|-----------------|-----------------|----|-----------------|-----------------|-----------------|
| 41. ... 8-12 | 47. 21-17 23-28 | 53. 14-10 42-48 | of | 41. ... 2-7 | 49. 25x34 28-33 | 57. 6-1 40-45 |
| 42. 36-31 9-13 | 48. 30-25 20-24 | 54. 10-5 48x34 | | 42. 36-31 9-13 | 50. 27-21 33-39 | 58. 28-23 45-50 |
| 43. 45-40 13-18 | 49. 35-30 24x35 | 55. 5x37 34-39 | | 43. 30-25 20-24 | 51. 43-38 39x30 | 59. 1-6 27-21 |
| 44. 31-27 2-7 | 50. 25-20 28-32 | 56. 37-23 | | 44. 31-27 13-18 | 52. 21-16 30-35 | 60. 16x27 50-45 |
| 45. 40-35 18-22 | 51. 20-14 33-38 | | | 45. 21-17 18-23 | 53. 38-32 8-13 | 61. 23-19 24-29 |
| 46. 27x18 12x23 | 52. 43-39 38-42 | | | 46. 45-40 23-28 | 54. 32-28 35-40 | 62. 19x8 45-50 |
| | | | | 47. 40-34 24-30 | 55. 17-11 7-12 | 63. 8-2 29-33 |
| | | | | 48. 34-29 33x24 | 56. 11-6 12-17 | 64. 6x39 50x31 |

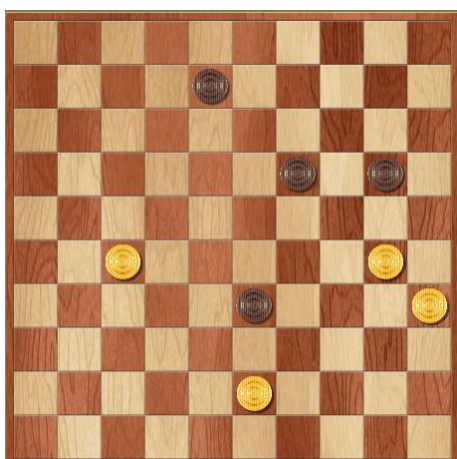

Wim speelde hier 48. 27-22.

Verrassend is dat ook 30-25 nog mocht. De plakker 33-39 is niet winnend.

48. 30-25 39-33 49. 25x23 39x48 50. 27-21 8-13 51. 23-18 (verplicht, want na 21-17 of 21-16 is 48-34 winst voor wit) 13x22 52. 21-16 48-34 53. 16-11 en na 34-25 (of ?) volgt 11-6 waardoor wit altijd een dam haalt.

Na 48. 27-22 8-12 speelde Wim 49. 30-25.

Hier kan Willem-Peter plakken met 12-17, gevolgd door 25x23 17x19. Maar ook dit loopt remise.