

Wim van Kasteren – Peter van Rijsbergen Onderlinge competitie 24 november 2022

1. 32-28 18-23 2. 34-30 23x32 3. 37x28 19-24 4. 30x19 14x23x32 5. 38x27 12-18 6. 41-37 7-12 7. 37-32 10-14 8. 43-38 5-10 9. 49-43 14-19 10. 46-41 10-14 11. 41-37 19-23 12. 33-29 23x34 13. 40x29 1-7 14. 29-23 18x29 15. 27-22 17x28 16. 32x23x34 12-18 17. 39-33 7-12 18. 37-32 14-19 19. 44-39 9-14 20. 42-37 4-9 21. 47-42 18-23 22. 50-44 12-18 23. 44-40 8-12 24. 32-27 20-24 25. 34-30 14-20 26. 39-34 12-17 27. 31-26 2-8 28. 37-32 17-22 29. 30-25 22x31 30. 25x14 9x20 31. 36x27 24-29 32. 33x24 19x30x39 33. 43x34 13-19 34. 38-33 8-13 35. 42-38 3-8 36. 33-29

(36. 35-30 ! 8-12 37. 40-35 11-17 38. 33-28 20-25 39. 38-33 15-20 40. 48-42 20-24 41. 42-37 16-21 42. 27x16 6-11 43. 16x7 12x1 44. 34-29 23x34 45. 30x39 18-23 46. 28-22 +0.58 at 22 ply) 20-24 +0.52 at 22 ply (19-24 ! 37. 38-33 20-25 38. 29x20 25x14 39. 48-42 13-19 +0.19 at 21 ply)

37. 29x20 15x24 38. 34-30 +0.10 at 22 ply

(38. 48-42 ! 24-29 39. 32-28 23x32x43 40. 34x23x12x3 43-48 41. 42-38 48-39 +0.58 at 21 ply)

... 8-12 39. 30-25 11-17

(12-17 is interessant 40. 27-21 16x27 41. 32x21x12 18x7 42. 38-33 11-16 43. 33-29 24x33 44. 25-20 7-12 45. 20-15 33-39 46. 35-30 13-18 47. 15-10 12-17 48. 30-25 23-28 49. 25-20 28-33 +1.83 at 18 ply) 40. 48-43

(40. 38-33 ! 23-29 41. 33-28 18-23 42. 48-42 13-18 43. 40-34 29x40 44. 45x34 16-21 45. 27x16 6-11 46. 16x7 12x1 47. 42-38 1-6 48. 38-33 6-11 49. 25-20 24x15 50. 33-29 +0.38 at 19 ply)

... 17-22 41. 38-33 ? -2.10 at 21 ply

(41. 43-39 is better 22x31 42. 26x37 18-22 43. 37-31 12-18 44. 32-28 23x32x43x34 45. 40x29x20 19-24 46. 20x29 draw at 20 ply)

... 22x31 42. 26x37 23-28 -1.41 at 21 ply

(24-30 looks better 43. 25x34 23-29 44. 34x23x14 13-19 45. 14x23 18x29x38x49 46. 32-28 12-18 47. 40-34 49-44 48. 35-30 44x17 49. 34-29 -2.01 at 20 ply)

43. 32x23x14 13-19 44. 14x23 18x29x38x49 45. 40-34 49-44

(24-30 is interessant 46. 35x24 49-40 47. 34-30 40-23 48. 37-31 23-41 49. 25-20 -0.64 at 19 ply)

46. 37-32 24-29 -1.32 at 19 ply

(44-49 ! 47. 32-28 49-44 48. 34-30 44x22 49. 30x19 22-28 50. 19-13 28-22 51. 13-9 22x4 52. 25-20 16-21 53. 20-15 21-27 54. 35-30 27-31 55. 30-24 31-37 56. 24-20 37-41 and black wins -30.00 at 18 ply)

47. 34x23 44-28 48. 23-18 12x23 49. 25-20 28x46 50. 20-14 23-28 51. 14-9 28-33 52. 45-40

(52. 9-3 looks better 33-38 53. 3-20 38-43 54. 35-30 46-23 55. 30-25 -0.42 at 18 ply) 33-38

(46-23 looks better 53. 9-3 23x45 54. 35-30 33-38 55. 30-24 45-23 -0.70 at 17 ply)

53. 9-3 38-42 54. 40-34 42-47 55. 3-26 47-20 56. 34-30 20-3 57. 26-31 16-21 58. 30-24 21-26 59. 31-36 3-17 60. 36-47 26-31

(46-14 looks better 61. 47-29 26-31 62. 29-47 31-37 63. 47-29 37-41 64. 29-47 -0.82 at 14 ply)

61. 35-30 31-36 62. 30-25 17-22 63. 24-20 6-11 64. 20-15 11-16 65. 47-42 22-18 66. 42-47 16-21

67. 47-38 21-26 68. 38-42

(68. 25-20 is better 18-9 69. 38-33 9x25 70. 33-24 46-5 71. 24-13 36-41 -0.92 at 19 ply) 36-41

(46-10 is interessant 69. 15x4 18-27 70. 4x31 26x37x48 71. 25-20 48-31 72. 20-14 31-4 73. 14-9 4x31 74. draw at 15 ply)

69. 15-10 18-4 70. 10-5 41-47

(4-15 !! 71. 5-10 15x4 72. 42-33 41-47 73. 33-39 26-31 74. 39-30 4-9 75. 30-34 46-5 76. 34-45 9-27 77. 45-50 31-36 78. 50-6 47-29 79. 25-20 29x15 80. 6-1 15-29 and black wins -30.00 at 19 ply)

71. 42-37 -0.05 at 18 ply

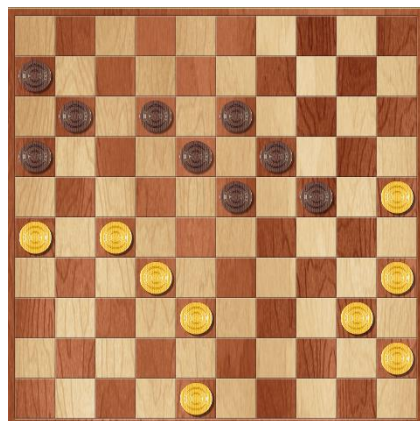
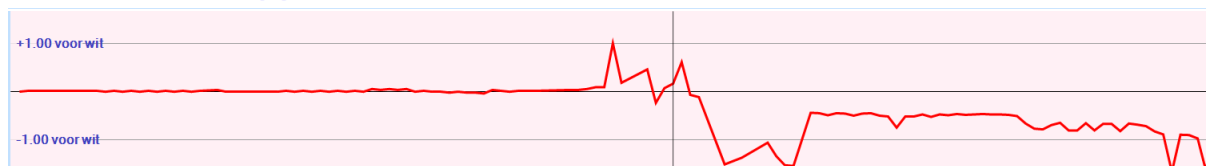

Hier was 39. ... 12-17 niet mogelijk. Peter had dit gezien en speelde 11-17. Na 12-17 was mogelijk:

39. ... 12-17

40. 27-21 16x27

41. 32x12 18x7

42. 38-33 11-16

43. 33-29 24x33

44. 25-20 7-12

45. 20-15 33-39

46. 35-30 13-18

47. 15-10 12-17

48. 30-25 23-28

49. 25-20 28-33



Wim kan hier 41. 43-39 spelen maar speelt 38-33?

Peter dam haalt door:

- 41. 38-33 22x31
- 42. 26x37 23-28
- 43. 32x14 13-19
- 44. 14x23 18x49

Maar het had voor Peter nog beter gekund:

- 42. ... 24-30
- 43. 25x34 23-29
- 44. 34x14 13-19
- 45. 14x23 18x49
- 46. 32-28 12-18
- 47. 40-34 49-44
- 48. 35-30 44x17

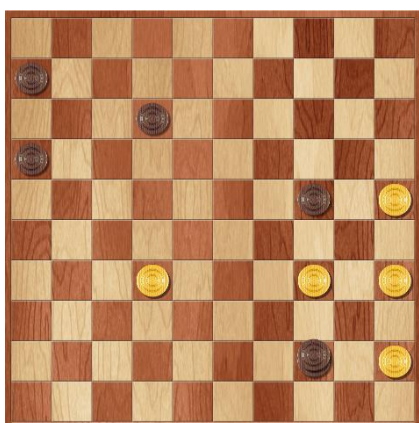

Hier speelt Peter 46. ... 24-29 en maakt het zichzelf moeilijk.

Er kon ook:

- 46. ... 44-33
- 47. 34-30 33-47
- 48. 30x19 47-41
- 49. 32-27 41x14
- 50. 35-30 14-9
- 51. 30-24 9x36
- 52. 25-20 36-41
- 53. 45-40 41-37
- 54. 20-15 16-21
- 55. 40-34 21-26
- 56. 34-29 37-32
- 57. 24-20 12-17
- 58. 29-23 32x25
- 59. 15-10 25-20

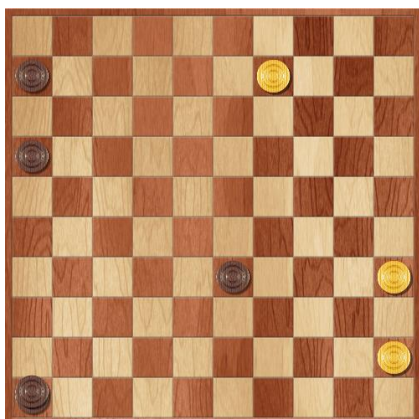

Wim vergaloppeerd zich en speelt 52. 45-40 in de veronderstelling dat deze schijf niet mag worden aangevallen vanwege een dreiging op schijf 33.

Helemaal fout, maar hij heeft een engeltje op zijn schouder dat Peter maant om de schijf niet op te peuzelen met de zet 46-23.

Peter speelt 33-38 om snel een tweede dam te halen.

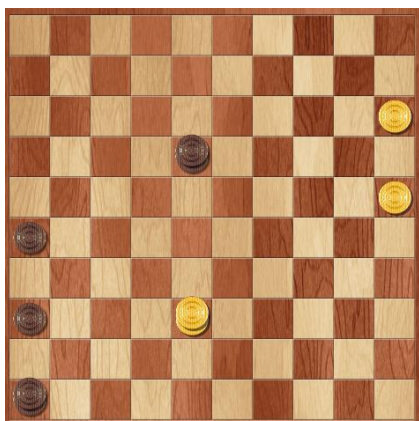

De engeltjes zijn nog niet op.

Wim moet hier 68. 38-24 spelen, maar speelt 38-42.

Peter verzuimt weer om de winst te pakken met 46-10 en 18-27.

Hij speelt 36-41.

Wim ruikt de kans op een tweede dam en speelt 69. 15-10, gevolgd door 18-4 van Peter.

Wim moet gedwongen 70. 10-5 spelen en haalt zijn tweede dam.

Weer kan Peter de winst pakken door 4-15 te spelen.

Er kan dan nog 5-28 voor wat uitstel maar daarmee is de overmacht een feit.

Ook 42-47 biedt geen oplossing vanwege 15-4 en 26-31.

Peter speelt echter 70. ... 41-47, waarna Wim met 71. 42-37 de remise pakt.