

Analyse Dragon Dammen

1. 32-28 17-21 2. 37-32 21-26 3. 41-37 16-21 4. 31-27 11-16 5. 27-22 18x27 6. 28-23 19x28 7. 33x22x31 12-18 8. 47-41 14-19 9. 38-33 10-14 10. 42-38 7-12 11. 34-30 4-10 12. 30-25 20-24 13. 40-34 24-30 14. 35x24 19x30 15. 32-28 30-35 16. 34-29 1-7 17. 39-34 7-11 18. 44-40 35x44 19. 50x39 2-7 20. 45-40 18-22 21. 28x17 11x22 22. 34-30 7-11 23. 40-35 12-18 24. 30-24 22-27 25. 31x22 18x27 26. 38-32 27x38 27. 33x42 13-18 28. 42-38 14-20 +0.09 at 19 ply

(11-17 *may be better* 29. 39-33 8-13 30. 37-31 26x37 31. 41x32 21-26 +0.03 at 18 ply)

29. 25x14 10x19x30 30. 35x24 5-10 31. 39-34

(31. 37-31 *may be better* 26x37 32. 41x32 10-14 33. 39-33 21-27 34. 32x21 16x27 +0.10 at 17 ply)

... 10-14 32. 34-30 8-13 33. 43-39

(33. 38-33 *may be better* 11-17 34. 30-25 14-20 35. 25x14 9x20 36. 43-38 +0.05 at 17 ply)

... 11-17 34. 37-31 26x37 35. 41x32 21-26

(14-20 *may be better* 36. 29-23 20x29 37. 23x34 17-22 38. 34-29 13-19 -0.12 at 18 ply) **36. 32-28**

(36. 39-33 *is better* 26-31 37. 36x27 18-23 38. 29x18 13x22x31 39. 30-25 +0.08 at 20 ply)

17-21

(26-31 !! 37. 36x27 15-20 38. 24x15 18-22 39. 27x18 13x22x33x24x35 -0.98 at 20 ply)

37. 38-32 18-22 38. 28x17 21x12 39. 32-28 6-11 40. 39-34

(40. 46-41 *looks better* 11-17 41. 39-33 12-18 42. 41-37 17-22 43. 28x17 +0.07 at 19 ply)

... 14-19 41. 49-44

(41. 49-43 *looks better* 12-18 42. 46-41 11-17 43. 41-37 18-22 44. 48-42 22x33 45. 29x38 19-23 -0.19 at 19 ply)

... 12-18 42. 44-40 ? -2.51 at 22 ply

(42. 46-41 ! 16-21 43. 41-37 11-16 44. 48-43 9-14 45. 43-39 18-22 46. 28x17 21x12 47. 39-33 12-18 48. 33-28 3-8 49. 37-32 16-21 50. 36-31 26x37 51. 32x41 21-26 52. 41-37 -1.20 at 21 ply)

... 16-21 43. 46-41

(43. 48-43 *is interessant* 11-16 44. 43-39 15-20 45. 24x15 18-23 46. 29x18 13x22x33x44x35x24 47. 15-10 9-14 48. 10-5 3-8 49. 46-41 8-12 50. 41-37 12-18 51. 34-30 24x35 52. 37-32 18-23 53. 5-10 *and black wins* -30.00 at 18 ply)

... 18-23 44. 29x18 13x22x33 45. 24x13x4 21-27 46. 4x31 26x37x46 -7.64 at 20 ply

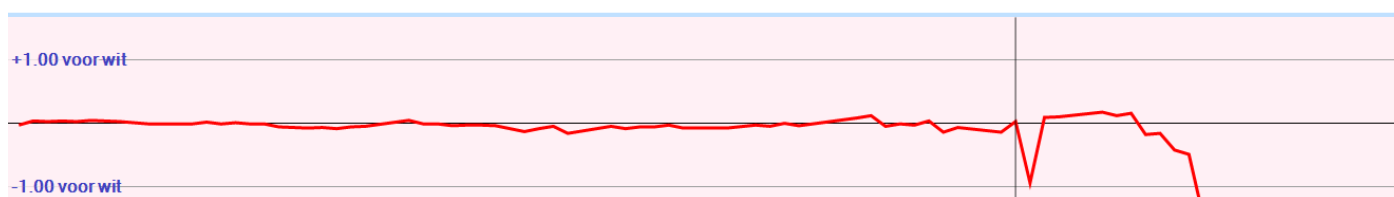

Analyse Kingsrow

1. 32-28 {34-30(0/29)* 34-29(0/28)* 31-27(0/31)? 32-27(0/31)? 31-26(0/28)? 32-28(0/26)? 33-29(2/26)? 33-28(2/26)? 35-30(6/26)?}
17-21 {17-21(0/25)* 17-22(0/28)* 20-25(0/25)? 18-23(0/25)? 19-23(0/24)? 16-21(-2/27)? 18-22(-2/27)? 19-24(-2/24)? 20-24(-2/24)?}
2. 37-32 {31-26(0/26)* 37-32(0/24)* 34-29(0/26)? 33-29(2/24)? 34-30(2/19)? 38-32(2/17)? 28-22(4/17)?}
21-26 {20-25(0/23)* 12-17(-2/25)? 11-17(-2/25)? 20-24(-2/20)? 19-23(-2/19)? 19-24(-2/17)? 18-23(-2/17)? 21-26(-2/15)?}
3. 41-37 {32-27(-2/14)* 41-37(0/11)? 42-37(2/15)? 34-29(2/15)? 34-30(2/14)? 31-27(2/1)?}
16-21 {12-17(0/2)* 11-17(0/10)* 20-25(0/26)? 20-24(-2/19)? 19-24(-2/16)? 18-23(-2/13)?}
4. 31-27 {diepte 19, 4.3 sec, 31-27,0 46-41,2 34-30,2 34-29,2 33-29,2 47-41,2 28-22,28 28-23,28 35-30,92 32-27,210 hv 31-27 11-16 27-22 18x27 28-23 19x28 33x31 14-19 39-33 12-18 44-39}
11-16 {diepte 19, 4.4 sec, 11-16,0 19-24,-94 20-25,-96 19-23,-96 20-24,-96 18-23,-96 11-17,-98 18-22,-98 26-31,-98 12-17,-98 hv 11-16 27-22 18x27 28-23 19x28 33x31 14-19 39-33 12-18 44-39 10-14}
5. 27-22 {diepte 19, 5.2 sec, 27-22,0 46-41,0 34-30,2 47-41,4 37-31,4 34-29,6 33-29,8 36-31,26 28-22,28 28-23,30 35-30,98 hv 27-22 18x27 28-23 19x28 33x31 14-19 39-33 6-11 44-39 12-18 32-28}
18x27 {diepte 7, 0.0 sec, 18x27,0 hv 18x27 28-23 19x28 33x31 20-25 32-28 12-17 37-32}
6. 28-23 {diepte 19, 4.6 sec, 28-23,0 33-29,72 34-29,92 46-41,92 34-30,94 47-41,98 37-31,100 35-30,136 36-31,198 28-22,210 hv 28-23 19x28 33x31 6-11 39-33 14-19 44-39 10-14 50-44 1-6 33-28}
19x28 {diepte 7, 0.0 sec, 19x28,0 hv 19x28 33x31 6-11 32-28 14-19 37-32 26x37 32x41}
7. 33x31 {diepte 7, 0.0 sec, 33x31,0 hv 33x31 6-11 32-28 14-19 39-33 12-18 44-39}
12-18 {diepte 18, 4.5 sec, 12-18,0 14-19,0 6-11,0 13-18,0 7-11,0 20-25,0 12-17,0 13-19,-2 20-24,-2 21-27,-82 hv 12-18 39-33 7-12 44-39 14-19 50-44 10-14 33-28 6-11 38-33 5-10}
8. 47-41 {diepte 18, 4.7 sec, 39-33,0 34-30,0 46-41,2 32-28,2 47-41,2 38-33,2 31-27,4 34-29,4 35-30,6 32-27,102 hv 39-33 14-19 44-39 10-14 50-44 5-10 33-28 6-11 31-27 20-24 46-41}
14-19 {diepte 19, 5.5 sec, 14-19,2 7-12,2 6-11,2 7-11,0 21-27,0 20-25,0 13-19,0 20-24,0 8-12,-2 18-23,-2 18-22,-6 hv 14-19 39-33 10-14 44-39 5-10 34-30 20-25 50-44 25x34 39x30 18-23}
9. 38-33 {diepte 19, 4.4 sec, 39-33,2 34-30,4 32-27,4 38-33,4 34-29,4 32-28,6 35-30,6 31-27,6 hv 39-33 10-14 44-39 5-10 34-30 20-25 50-44 25x34 39x30 7-12 30-25}
10-14 {diepte 18, 4.2 sec, 10-14,4 20-25,4 7-12,4 20-24,2 21-27,2 6-11,2 8-12,2 18-23,2 7-11,0 9-14,0 19-24,0 19-23,0 18-22,-2 hv 10-14 43-38 5-10 34-30 20-25 49-43 25x34 39x30 15-20 44-39 6-11}
10. 42-38 {diepte 19, 6.3 sec, 43-38,2 33-28,6 32-27,6 34-30,8 32-28,8 33-29,8 31-27,10 34-29,12 42-38,12 35-30,30 hv 43-38 5-10 34-30 20-25 49-43 25x34 39x30 15-20 44-39 8-12 30-25}
7-12 {diepte 18, 4.3 sec, 6-11,10 5-10,10 7-12,10 20-24,10 8-12,10 7-11,10 20-25,8 4-10,8 19-24,8 18-23,6 18-22,6 21-27,4 19-23,-88 hv 6-11 34-30 11-17 40-34 7-12 45-40 5-10 30-25 20-24 34-30 18-23}



Wim speelt 10. 42-38 waardoor zijn nadeel ontstaat.
Hier was 43-38 de te spelen zet.

11. 34-30 {diepte 18, 4.0 sec, 34-30,10 34-29,10 35-30,10 32-27,12 33-29,14 33-28,16 32-28,16 31-27,28 48-42,30 hv 34-30 6-11 30-25 1-7 40-34 11-17 45-40 18-22 34-30 12-18 32-27}
4-10 {diepte 18, 5.4 sec, 5-10,10 6-11,10 1-7,10 20-24,10 2-7,8 12-17,8 4-10,8 20-25,6 21-27,4 18-23,0 19-23,-86 18-22,-90 19-24,-92 hv 5-10 40-34 20-24 30-25 6-11 34-30 11-17 39-34 1-7 34-29 18-23}

12. 30-25 {diepte 18, 3.5 sec, 40-34,8 30-25,8 32-27,8 39-34,8 30-24,12 33-28,16 32-28,16 31-27,24 48-42,30 33-29,216 hv 40-34 1-7 30-25 6-11 34-29 11-17 44-40 17-22 32-27 21x32 37x17}

20-24 {diepte 19, 4.6 sec, 2-7,8 1-7,8 6-11,6 12-17,6 18-23,6 19-23,4 20-24,2 21-27,2 19-24,-22 18-22,-98 hv 2-7 39-34 6-11 44-39 11-17 34-29 20-24 29x20 15x24 40-34 10-15}

13. 40-34 {diepte 19, 4.3 sec, 40-34,4 32-27,6 33-28,8 48-42,24 31-27,24 32-28,24 35-30,94 25-20,102 39-34,178 33-29,234 hv 40-34 2-7 32-27 21x32 37x28 26x37 41x32 16-21 46-41 6-11 41-37}

24-30 {diepte 19, 5.2 sec, 2-7,4 12-17,4 6-11,2 1-7,2 18-23,0 21-27,-6 24-30,-12 15-20,-24 24-29,-78 14-20,-96 18-22,-106 19-23,-190 hv 2-7 44-40 6-11 50-44 11-17 34-30 7-11 40-34 18-23 44-40 12-18}



Mari speelt 13. ... 24-30?

Zijn licht voordeel maakt plaats voor licht nadeel.

Zowel 2-7 als 12-17 waren hier de beste zetten.

14. 35x24 {diepte 7, 0.0 sec, 35x24,0 hv 35x24 19x30 34-29 30-35 45-40 14-20 25x14 9x20}

19x30 {diepte 7, 0.0 sec, 19x30,-6 hv 19x30 34-29 30-35 45-40 14-20 25x14 10x19 32-27}

15. 32-28 {diepte 19, 4.7 sec, 34-29,-12 45-40,-12 32-27,-10 44-40,-6 33-29,-2 33-28,8 32-28,8 31-27,12 48-42,14 25-20,82 hv 34-29 30-35 45-40 14-19 32-27 21x32 37x28 26x37 41x32 16-21 46-41}

30-35 {diepte 19, 4.4 sec, 30-35,10 1-7,10 6-11,8 2-7,8 12-17,6 14-19,0 18-23,-20 21-27,-36 18-22,-54 14-20,-88 15-20,-286 13-19,-294 hv 30-35 45-40 6-11 38-32 14-20 25x14 10x19 31-27 18-23 36-31 5-10}



Wim speelt 15. 32-28?

Zijn licht voordeel wordt omgezet naar licht nadeel.

Zowel 34-29 als 45-40 waren hier de betere zetten.

16. 34-29 {diepte 18, 4.1 sec, 45-40,6 38-32,12 34-29,12 33-29,14 44-40,16 48-42,18 28-23,82 28-22,84 25-20,104 34-30,116 37-32,142 31-27,194 hv 45-40 2-7 38-32 14-20 25x14 10x19 50-45 18-23 34-29 23x34 40x29}

1-7 {diepte 19, 5.4 sec, 6-11,14 2-7,14 12-17,12 14-20,12 1-7,10 14-19,0 18-22,-24 21-27,-36 35-40,-90 18-23,-92 15-20,-300 13-19,-302 hv 6-11 39-34 1-6 44-40 35x44 50x39 18-22 28x17 11x22 45-40 12-18}

17. 39-34 {diepte 19, 5.0 sec, 45-40,14 38-32,14 39-34,14 44-40,20 28-22,82 29-24,90 28-23,92 29-23,92 48-42,100 25-20,116 37-32,140 31-27,292 hv 45-40 7-11 38-32 12-17 43-38 2-7 49-43 17-22 28x17 21x12 50-45}

7-11 {diepte 19, 5.2 sec, 7-11,16 14-20,10 14-19,6 12-17,6 13-19,6 6-11,4 15-20,-2 18-22,-4 18-23,-12 21-27,-20 35-40,-86 hv 7-11 38-32 2-7 43-38 18-22 28x17 11x22 44-39 12-18 48-43 21-27}

18. 44-40 {diepte 18, 4.4 sec, 38-32,14 44-39,16 45-40,16 43-39,18 44-40,18 48-42,20 28-22,92 37-32,98 29-23,114 34-30,116 25-20,120 29-24,122 31-27,202 28-23,288 hv 38-32 14-20 25x14 10x19 43-38 18-22 28x17 11x22 32-28 12-18 28x17}

35x44 {diepte 7, 0.0 sec, 35x44,10 hv 35x44 50x39 18-22 28x17 11x22 49-44 14-20 25x14 9x20}

19. 50x39 {diepte 22, 5.1 sec, 50x39,14 49x40,22 hv 50x39 14-20 25x14 10x19 45-40 12-17 28-22 18x27 31x22 17x28 33x22}

2-7 {diepte 19, 3.5 sec, 18-22,18 12-17,14 14-20,12 2-7,12 14-19,10 11-17,4 15-20,-10 21-27,-16 18-23,-194 13-19,-292 hv 18-22 28x17 11x22 45-40 12-18 40-35 8-12 34-30 14-20 25x14 10x19}

20. 45-40 {diepte 19, 3.6 sec, 38-32,14 45-40,14 34-30,14 49-44,22 48-42,26 28-23,88 28-22,90 37-32,98 25-20,108 29-23,116 29-24,126 31-27,198 hv 38-32 12-17 45-40 17-22 28x17 21x12 43-38 18-22 49-43 12-18 34-30}

18-22 {diepte 20, 5.1 sec, 18-22,16 12-17,12 14-19,2 14-20,2 18-23,-10 11-17,-12 21-27,-14 15-20,-366 13-19,-382 hv 18-22 28x17 11x22 34-30 14-20 25x14 10x19 40-35 9-14 30-25 12-18}

21. 28x17 {diepte 7, 0.0 sec, 28x17,12 hv 28x17 11x22 34-30 12-18 40-35 14-20 25x14 10x19}

11x22 {diepte 7, 0.0 sec, 11x22,8 hv 11x22 40-35 21-27 49-44 14-20}

22. 34-30 {diepte 19, 5.4 sec, 38-32,10 40-35,14 34-30,14 49-44,20 29-24,22 31-27,92 48-42,96 29-23,98 25-20,110 37-32,190 33-28,276 hv 38-32 21-27 32x21 16x27 43-38 14-20 25x14 10x19 38-32 27x38 33x42}

7-11 {diepte 18, 3.6 sec, 6-11,12 12-18,12 14-20,10 7-11,10 21-27,6 13-19,4 13-18,0 15-20,-2 12-17,-4 14-19,-4 22-27,-10 22-28,-38 hv 6-11 40-35 12-18 49-44 14-20 25x14 10x19 30-25 5-10 39-34 11-17}

23. 40-35 {diepte 18, 3.7 sec, 39-34,14 29-24,14 40-35,16 38-32,16 49-44,20 40-34,24 30-24,64 31-27,92 29-23,98 48-42,110 37-32,184 25-20,500 33-28,558 hv 39-34 12-18 40-35 15-20 49-44 10-15 44-40 8-12 43-39 21-27 38-32}

12-18 {diepte 20, 5.2 sec, 14-20,12 12-18,10 11-17,8 21-27,0 12-17,-2 22-28,-4 14-19,-4 13-18,-8 13-19,-10 22-27,-12 15-20,-12 hv 14-20 25x14 10x19 38-32 21-27 32x21 16x27 30-25 12-18 29-24 19x30}

24. 30-24 {diepte 19, 3.3 sec, 39-34,4 29-24,12 38-32,14 49-44,16 30-24,26 29-23,26 31-27,90 48-42,114 37-32,180 33-28,308 25-20,316 hv 39-34 21-27 43-39 14-20 25x14 10x19 30-24 19x30 34x25 5-10 48-43}

22-27 {diepte 20, 4.7 sec, 21-27,22 14-20,18 8-12,4 14-19,0 22-27,0 11-17,-2 22-28,-86 18-23,-202 13-19,-424 15-20,-436 hv 21-27 35-30 14-19 49-44 10-14 44-40 16-21 39-34 19-23 43-39 5-10}



Wim speelt 24. 30-24?

Zijn licht nadeel wordt onnodig groter.

Hier was 39-34 de aangewezen zet.

Mari antwoordt met 24. ... 22-27?

Hij geeft het verkregen voordeel weer weg.

Met 21-27 zou hij het voordeel hebben behouden.

25. 31x22 {diepte 7, 0.0 sec, 31x22,2 hv 31x22 18x27 49-44 8-12 37-31 26x37 41x32 21-26 32x21}

18x27 {diepte 7, 0.0 sec, 18x27,2 hv 18x27 49-44 8-12 37-31 26x37 41x32 21-26 32x21 26x17}

26. 38-32 {diepte 19, 4.6 sec, 37-31,-2 38-32,2 35-30,6 37-32,8 49-44,12 48-42,78 25-20,86 24-20,90 24-19,90 33-28,174 39-34,178 29-23,188 36-31,370 hv 37-31 26x37 41x32 8-12 33-28 21-26 32x21 16x27 39-33 14-20 25x14}

27x38 {diepte 7, 0.0 sec, 27x38,6 hv 27x38 33x42 14-20 25x14 10x30 35x24 5-10 37-31 26x37}

27. 33x42 {diepte 23, 4.2 sec, 33x42,0 43x32,2 hv 33x42 14-20 25x14 10x30 35x24 5-10 37-31 26x37 41x32 10-14 39-33}

13-18 {diepte 19, 3.6 sec, 11-17,4 14-20,2 8-12,-2 13-18,-2 14-19,-12 21-27,-70 26-31,-82 15-20,-394 13-19,-422 hv 11-17 37-31 26x37 41x32 14-20 25x14 10x30 35x24 9-14 39-34 14-20}

28. 42-38 {diepte 19, 5.0 sec, 42-38,-2 37-31,-2 43-38,0 49-44,0 37-32,10 35-30,12 36-31,20 25-20,94 39-34,94 24-19,96 29-23,178 24-20,190 39-33,434 hv 42-38 14-20 25x14 10x30 35x24 8-13 39-33 5-10 37-31 26x37 41x32}

14-20 {diepte 19, 3.3 sec, 14-20,0 8-13,-2 11-17,-4 9-13,-6 21-27,-8 8-12,-8 18-22,-10 18-23,-12 26-31,-90 14-19,-394 15-20,-642 hv 14-20 25x14 10x30 35x24 8-13 39-33 5-10 37-31 26x37 41x32 21-26}

29. 25x14 {diepte 7, 0.0 sec, 25x14,2 hv 25x14 10x30 35x24 5-10 39-33 21-27 37-31 26x37 41x21}

10x30 {diepte 7, 0.0 sec, 10x30,0 hv 10x30 35x24 8-13 39-33 21-27 33-28 18-22}

- 30.** 35x24 {diepte 7, 0.0 sec, 35x24,4 hv 35x24 8-13 37-31 26x37 41x32 21-27 32x21 16x27 38-32}
 5-10 {diepte 19, 4.8 sec, 8-13,-2 5-10,-4 9-13,-4 11-17,-6 21-27,-6 9-14,-6 8-12,-8 18-22,-12 18-23,-34 26-31,-90 15-20,-122 hv 8-13 39-33 5-10 37-31 26x37 41x32 10-14 46-41 21-26 41-37 14-20}
- 31.** 39-34 {diepte 18, 3.6 sec, 37-31,-4 39-33,-2 38-33,0 49-44,2 39-34,6 38-32,10 37-32,10 36-31,18 48-42,20 24-19,80 29-23,180 24-20,360 hv 37-31 26x37 41x32 8-13 46-41 21-26 41-37 10-14 49-44 14-19 39-33}
 10-14 {diepte 19, 4.8 sec, 10-14,10 8-13,8 11-17,4 21-27,-2 9-13,-4 9-14,-6 8-12,-6 18-22,-8 18-23,-40 26-31,-82 15-20,-720 hv 10-14 34-30 8-13 43-39 14-20 29-23 18x29 24x33 20-25 49-43 25x34}



Wim speelt 31. 39-34 terwijl 37-31 de betere zet is.

- 32.** 34-30 {diepte 19, 5.0 sec, 34-30,8 49-44,18 38-32,20 37-31,22 36-31,34 43-39,66 38-33,84 24-19,84 48-42,90 37-32,102 24-20,362 29-23,374 hv 34-30 8-13 43-39 14-20 29-23 20x29 23x34 11-17 34-29 17-22 37-31}
 8-13 {diepte 19, 5.7 sec, 8-13,6 11-17,2 14-20,2 21-27,-4 8-12,-4 9-13,-4 18-22,-10 18-23,-12 26-31,-80 15-20,-136 14-19,-442 hv 8-13 43-39 14-20 29-23 20x29 23x34 11-17 37-31 26x37 41x32 17-22}
- 33.** 43-39 {diepte 18, 4.1 sec, 43-39,6 49-44,14 38-33,54 37-32,56 38-32,60 37-31,60 36-31,64 30-25,68 48-42,78 29-23,190 24-20,368 24-19,376 hv 43-39 14-20 29-23 20x29 23x34 11-17 37-31 26x37 41x32 17-22 46-41}
 11-17 {diepte 19, 6.0 sec, 14-20,6 11-17,4 14-19,2 21-27,0 18-23,-4 18-22,-6 3-8,-12 26-31,-82 15-20,-140 13-19,-292 hv 14-20 29-23 20x29 23x34 11-17 37-31 26x37 41x32 17-22 46-41 18-23}
- 34.** 37-31 {diepte 19, 5.9 sec, 30-25,2 39-33,4 37-31,6 38-32,14 49-44,14 49-43,14 48-43,18 37-32,20 38-33,58 36-31,66 48-42,86 39-34,88 29-23,198 24-19,410 24-20,622 hv 30-25 17-22 39-33 14-19 37-31 26x37 41x32 19x30 25x34 21-27 32x21}
 26x37 {diepte 7, 0.0 sec, 26x37,14 hv 26x37 41x32 14-20 29-23 20x29 23x34 17-22 34-29}
- 35.** 41x32 {diepte 7, 0.0 sec, 41x32,14 hv 41x32 14-20 29-23 20x29 23x34 17-22 34-29}
 21-26 {diepte 18, 3.8 sec, 14-20,6 17-22,3 14-19,2 21-26,1 6-11,1 18-23,-4 18-22,-10 3-8,-10 15-20,-134 13-19,-200 21-27,-352 hv 14-20 29-23 20x29 23x34 17-22 46-41 6-11 41-37 18-23 48-42 13-18}
- 36.** 32-28 {diepte 17, 3.7 sec, 46-41,1 39-33,16 48-42,24 49-43,26 30-25,30 38-33,32 48-43,32 49-44,44 32-28,62 39-34,90 32-27,126 29-23,190 36-31,242 24-20,302 24-19,2526 hv 46-41 17-21 39-33 21-27 32x21 16x27 41-37 6-11 30-25 27-31 36x27}
 17-21 {diepte 18, 3.7 sec, 26-31,72 15-20,70 14-20,10 14-19,2 17-21,0 6-11,0 16-21,-2 17-22,-2 18-22,-6 3-8,-18 18-23,-182 13-19,-206 hv 26-31 36x27 15-20 24x15 18-22 27x18 13x35 49-44 16-21 38-33 9-13}

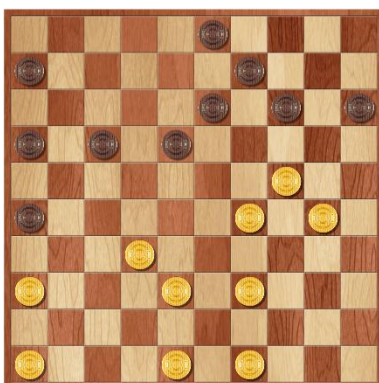

Wim speelt 36. 32-28? De gelijke stand wordt omgezet naar voordeel voor Mari.

Mari antwoordt met 36. ... 17-21? Hij geeft zijn voordeel weer weg.

Kingsrow zou het uit spelen met 36. 32-28 26-31 37. 36x27 15-20 38. 24x15 18-22 39. 27x18 13x35 40. 49-44 9-13 41. 39-34 16-21 42. 46-41 13-19 43. 38-33 17-22 44. 41-36 21-27 45. 48-42 3-8 46. 42-37 8-13 47. 44-39 13-18 48. 37-31 27-32 49. 31-26 22-27 50. 33-29 32-37 51. 29-24 19x30 52. 34x25 35-40 53. 36-31 27x36 54. 39-33 36-41 55. 33-29 41-47 56. 29-24 47x20 57. 15x24 37-41 58. 24-19 14x23 59. 25-20 41-47 60. 20-14 47-20 61. 14x25 40-44 62. 25-20 44-50 63. 26-21 50-39 64. 20-15 39-25 65. 15-10 25-14 66. 10x28 6-11 67. 21-16 11-17 oppositie

37. 38-32 {diepte 18, 4.0 sec, 38-32,0 36-31,6 28-22,116 39-34,174 29-23,210 28-23,368 38-33,372 48-43,372 39-33,374 49-43,428 48-42,552 46-41,566 30-25,570 24-19,586 49-44,594 24-20,856 hv 38-32 14-19 36-31 26x37 32x41 9-14 41-37 21-27 30-25 19x30 25x34}

18-22 {diepte 19, 4.3 sec, 6-11,0 14-19,0 21-27,-6 18-22,-8 3-8,-14 14-20,-14 26-31,-124 15-20,-132 18-23,-362 13-19,-442 hv 6-11 30-25 11-17 28-23 17-22 23x12 21-27 32x21 26x8 46-41 13-18}

38. 28x17 {diepte 7, 0.0 sec, 28x17,0 hv 28x17 21x12 39-33 12-18 32-28 14-19 46-41 6-11}

21x12 {diepte 7, 0.0 sec, 21x12,0 hv 21x12 39-33 12-18 32-28 14-19 46-41 6-11}

39. 32-28 {diepte 18, 6.1 sec, 32-28,-6 39-33,-4 46-41,-3 48-43,-1 49-44,0 30-25,1 49-43,1 39-34,30 48-42,38 32-27,88 29-23,112 36-31,266 24-20,306 24-19,2700 hv 32-28 6-11 39-33 14-19 46-41 12-18 41-37 11-17 48-42 9-14 42-38}

6-11 {diepte 18, 5.1 sec, 16-21,-4 6-11,-6 12-17,-14 12-18,-14 14-20,-20 3-8,-22 13-18,-44 26-31,-112 15-20,-152 14-19,-184 13-19,-470 hv 16-21 30-25 14-19 39-33 19x30 25x34 6-11 46-41 12-18 28-23 11-17}

40. 39-34 {diepte 18, 3.7 sec, 39-33,-10 46-41,-6 28-23,-4 49-43,-3 30-25,0 49-44,0 48-43,1 48-42,2 39-34,26 28-22,92 36-31,154 29-23,174 24-20,412 24-19,2706 hv 39-33 14-19 46-41 12-18 41-37 11-17 48-43 9-14 43-38 16-21 36-31}

14-19 {diepte 19, 4.3 sec, 14-19,26 14-20,-2 11-17,-2 12-17,-8 12-18,-28 3-8,-54 16-21,-60 26-31,-74 15-20,-178 13-18,-300 13-19,-580 hv 14-19 46-41 12-18 41-37 9-14 49-43 14-20 28-23 19x28 30-25 26-31}



Wim speelt 40. 39-34?

Hij geeft zijn lichte voordeel weg en loopt nadeel op.

41. 49-44 {diepte 19, 4.1 sec, 46-41,26 49-43,28 48-43,40 48-42,52 49-44,52 28-23,124 28-22,188 36-31,202 30-25,290 24-20,304 29-23,508 hv 46-41 12-18 48-42 9-14 41-37 11-17 42-38 17-21 49-43 21-27 28-22}

12-18 {diepte 19, 3.9 sec, 12-18,48 3-8,6 9-14,1 26-31,-68 11-17,-164 15-20,-318 16-21,-552 12-17,-590 13-18,-652 19-23,-826 hv 12-18 46-41 16-21 41-37 3-8 36-31 9-14 48-43 11-17 43-38 17-22}

42. 44-40 {diepte 19, 3.6 sec, 46-41,42 48-42,108 44-39,114 28-23,160 48-43,192 44-40,214 28-22,218 36-31,230 24-20,332 29-23,714 30-25,930 hv 46-41 16-21 48-42 21-27 41-37 11-17 44-40 27-32 28-22 32x41 22x11}

16-21 {diepte 19, 4.3 sec, 16-21,200 11-17,114 3-8,110 9-14,106 26-31,22 19-23,-142 15-20,-362 18-23,-496 18-22,-504 hv 16-21 48-43 11-16 28-23 19x28 29-23 18x20 36-31 26x37 30-24 20x29}

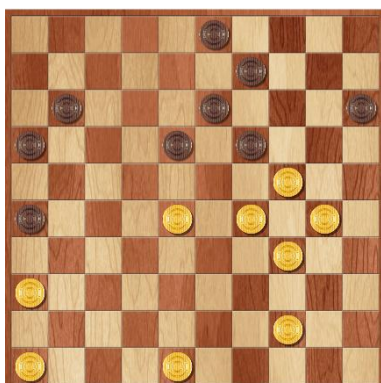

Wim speelt 42. 44-40 en geeft daarmee de remise weg. Hier kon hij ook nog 46-41 spelen om de schade beperkt te houden. Saillant detail is dat Wim die zet ook heeft overwogen maar toch voor de slechte variant koos. Kingsrow zou als volgt remise behalen:

42. 46-41 16-21 43. 41-37 3-8 44. 37-32 11-16 45. 36-31 26x37

46. 32x41 8-12 47. 44-39 21-26 48. 41-37 12-17 49. 39-33 16-21 50. 48-43 21-27

51. 43-39 18-22 52. 29-23 27-32 53. 23x3 32x41 54. 3x21 26x17 55. 28-23 22-27

56. 23-19 13-18 57. 19-14 41-47 58. 14-10 47x20 59. 10-5 20-3 60. 5-46 27-31

61. 30-24 31-36 62. 34-29 18-22 63. 24-19 3-8 64. 29-24 8-2 65. 39-33 22-27

66. 19-14 2x30 67. 14-9 17-22 68. 9-3 27-31 69. 33-29 22-27 70. 3-25 30-13

71. 25-43 13-18 72. 43x21 18x34 73. 21-26 34-48 74. 26x37 48x31 remise

43. 46-41 {diepte 18, 4.7 sec, **48-43,210** 28-23,226 29-23,228 40-35,232 36-31,234 30-25,296 28-22,314 24-20,778 48-42,2528 **46-41,2584** hv 48-43 11-16 29-23 18x20 28-23 19x28 36-31 26x37 30-24 20x29 34x41}
 18-23 {diepte 19, 4.9 sec, 18-23,2600 21-27,184 11-17,72 11-16,60 3-8,3 9-14,-3 19-23,-118 15-20,-288 18-22,-428 26-31,-1070 hv 18-23 29x18 13x33 24x4 21-27 4x31 26x46 30-24 33-38 48-43 38x49}



Een foutzet van Wim. Maar ook na 43. 28-23 19x28 44. 30-25 9-14 45. 34-30 11-16 46. 46-41 18-22 47. 40-34 22-27 48. 36-31 26x46 is het uit. En 43. 48-43 11-16 geeft geen oplossing.

44. 29x18 {diepte 7, 0.0 sec, 29x18,230 hv 29x18 13x33 24x4 21-27 4x31 26x46 40-35 15-20 36-31} 13x33 {diepte 7, 0.0 sec, 13x33,312 hv 13x33 24x4 21-27 4x31 26x46 30-24 33-38 24-20 15x24}
45. 24x4 {diepte 7, 0.0 sec, 24x4,284 hv 24x4 21-27 4x31 26x46 48-42 46-32} 21-27 {diepte 17, 4.7 sec, 21-27,2604 33-39,2518 11-16,-554 11-17,-562 3-8,-572 33-38,-576 15-20,-760 26-31,-3988 3-9,-3988 hv 21-27 4x31 26x46 48-42 15-20 36-31 20-24 30x19 46x14 31-27 33-38}
46. 4x31 {diepte 7, 0.0 sec, 4x31,280 hv 4x31 26x46 30-24 46-23 34-30 23x45 30-25} 26x46 {diepte 7, 0.0 sec, 26x46,338 hv 26x46 30-24 46-23 48-42 33-39} {diepte 17, 5.3 sec, 30-24,2614 48-42,2630 40-35,2676 36-31,2720 30-25,3974 48-43,3986 34-29,3988 hv 30-24 33-38 24-19 46x14 34-30 38-42 48x37 14x46 30-24 11-16 24-19}