

Analyse Dragon Dammen

1. 32-28 18-23 2. 38-32 13-18 3. 42-38 8-13 4. 34-30 20-24 5. 47-42 2-8 6. 30-25 17-22 7. 28x17 12x21 8. 40-34 14-20 9. 25x14 9x20 10. 34-30 4-9 11. 30-25 7-12 12. 25x14 9x20 13. 39-34 21-26 14. 34-30 11-17 15. 30-25 10-14 16. 44-39 17-22 17. 32-28 23x32 18. 37x28x17 12x21 19. 50-44 26x37 20. 41x32 6-11 21. 36-31 11-17 22. 31-26 8-12 23. 32-27 21x32 24. 38x27 3-8 25. 42-38 19-23 26. 38-32 13-19 27. 33-28 23-29 28. 39-34 29x40 29. 45x34 24-29 30. 34x23 18x29 31. 27-22 1-6 32. 22x11 6x17 33. 46-41 29-34 ? +1.03 at 23 ply  
 ( 20-24 looks better 34. 41-37 17-21 35. 26x17 12x21 36. 37-31 5-10 37. 43-38 29-34 38. 44-39 34x43 39. 48x39 8-13 40. 49-43 21-26 41. 31-27 +0.74 at 22 ply )  
 34. 44-39 12-18 35. 39x30 18-22 36. 49-44 22x33 37. 43-39 8-12 38. 39x28 12-18 39. 41-37  
 ( 39. 44-39 looks better 18-22 40. 39-33 16-21 41. 41-37 22-27 42. 33-29 27x38 43. 37-31 5-10 44. 30-24 19x30 45. 35x24 17-22 46. 28x17 21x12 47. 26-21 12-18 48. 29-23 20x29 49. 23x34 +1.89 at 15 ply ) 20-24  
 ( 18-22 is interessant 40. 28-23 19x28 41. 32x23 14-19 42. 25x14 19x10 43. 30-24 16-21 44. 48-42 10-14 45. 42-38 14-20 46. 24-19 20-24 47. 19x30 5-10 48. 30-24 22-27 49. 44-39 27-31 +6.55 at 20 ply ) 40. 44-39  
 ( 40. 32-27 looks better 5-10 41. 37-32 24-29 42. 44-40 18-22 43. 27x18 19-24 44. 30x19 14x23x12 45. 32-27 12-18 46. 48-43 10-14 47. 35-30 15-20 48. 30-24 29-33 49. 24x15 33x22x31 50. 26x37 +6.43 at 20 ply )  
 ... 16-21 41. 37-31  
 ( 41. 48-43 looks better 5-10 42. 39-33 18-22 43. 37-31 19-23 44. 28x19 24x13 45. 33-29 14-19 46. 30-24 19x30 47. 35x24 10-14 48. 32-28 22x33 49. 29x38 14-19 50. 38-32 19x30 51. 25x34 and white wins +30.00 at 20 ply )  
 ... 24-29 42. 39-34 29x40 43. 35x44 18-22  
 ( 15-20 is interessant 44. 31-27 18-23 45. 27x16 20-24 46. 48-42 24x35 47. 42-37 17-21 48. 26x17 23-29 49. 17-11 29-34 50. 11-7 34-40 51. 7-1 40x49 52. 32-27 49x21 53. 16x27 19-24 and white wins +30.00 at 21 ply ) 44. 48-43 +2.25 at 21 ply  
 ( 44. 31-27 may be better 22x33 45. 27x16 15-20 46. 32-27 20-24 47. 48-43 24x35 48. 27-21 33-39 49. 43x34 19-23 50. 21x12 23-28 51. 12-7 28-32 52. 7-1 14-19 53. 1-29 35-40 54. 44x35 and white wins +30.00 at 20 ply )  
 ... 22x33 45. 43-39 15-20 46. 39x28 17-22 47. 28x17 21x12 48. 44-40  
 ( 48. 26-21 ! 12-18 49. 21-16 20-24 50. 16-11 24x35 51. 11-7 18-22 52. 7-1 22-27 53. 31x22 5-10 54. 1-29 10-15 55. 29-24 19x30 56. 25x34 and white wins +30.00 at 22 ply )  
 ... 20-24 49. 40-35 24-29 50. 32-28 5-10 51. 31-27  
 ( 51. 30-24 is interessant 29x20 52. 26-21 10-15 53. 21-16 12-17 54. 31-27 17-21 55. 27-22 21-26 56. 16-11 26-31 57. 11-7 31-37 58. 7-2 20-24 59. 2-7 37-41 60. 22-17 41-47 61. 17-11 draw at 26 ply ) 12-18  
 ( 19-24 is better 52. 30x19 14x23x32x21 53. 26x17x8 29-33 54. 35-30 33-38 55. 30-24 draw at 25 ply )  
 52. 28-22 18-23 53. 27-21  
 ( 53. 30-24 !! 29x20 54. 22-17 23-28 55. 17-12 20-24 56. 12-8 28-33 57. 8-3 24-29 58. 3x20 19-24 59. 20-15 33-39 60. 15x4 39-44 61. 4-13 44-50 62. 13x30 29-33 63. 30-43 and white wins +30.00 at 24 ply )  
 ... 29-33 54. 30-24 19x30 55. 35x24 10-15 56. 21-16 33-38 57. 16-11 38-42 58. 11-7 23-29 59. 24x33 42-47 60. 7-2 47x29 0.00 at 17 ply

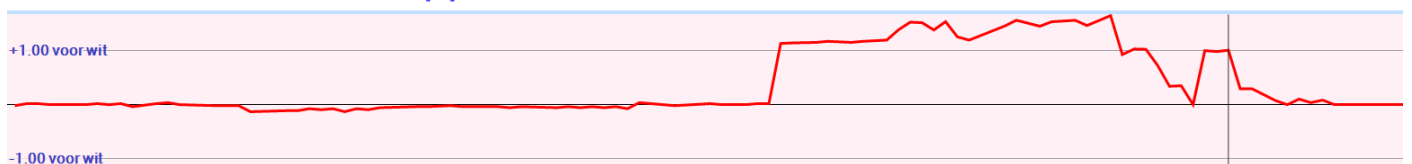

Analyse Kingsrow

1. 32-28 {34-30(0/29)\* 34-29(0/28)\* 31-27(0/31)? 32-27(0/31)? 31-26(0/28)? 32-28(0/26)? 33-29(2/26)? 33-28(2/26)? 35-30(6/26)?}  
 18-23 {17-21(0/25)\* 17-22(0/28)\* 20-25(0/25)? 18-23(0/25)? 19-23(0/24)? 16-21(-2/27)? 18-22(-2/27)? 19-24(-2/24)? 20-24(-2/24)?}  
 2. 38-32 {34-29(0/24)\* 31-26(0/19)? 33-29(0/18)? 38-32(2/16)? 34-30(4/19)? 35-30(16/11)?}  
 13-18 {12-18(2/15)\* 20-24(0/7)? 13-18(0/7)? 17-21(0/7)? 17-22(0/6)? 20-25(0/5)? 16-21(-2/16)?}  
 3. 42-38 {34-29(0/6)\* 31-27(0/13)?}  
 8-13 {diepte 19, 3.8 sec, 17-21,0 20-25,0 9-13,0 20-24,-2 17-22,-2 8-13,-4 18-22,-10 16-21,-96 19-24,-206 23-29,-282 hv 17-21 34-30 21-26 30-25 8-13 31-27 2-8 47-42 20-24 39-34 24-29}

4. 34-30 {diepte 20, 4.5 sec, 35-30,-4 31-26,-2 34-30,-2 47-42,0 34-29,0 31-27,0 33-29,4 48-42,6 28-22,100 32-27,204 hv 35-30 2-8 30-25 17-21 47-42 21-26 31-27 20-24 34-29 23x34 40x20}  
 20-24 {diepte 19, 3.3 sec, 20-24,-2 2-8,-2 18-22,-2 3-8,-20 16-21,-80 23-29,-104 20-25,-106 17-22,-128 17-21,-370 19-24,-384 hv 20-24 30-25 14-20 25x14 9x20 39-34 2-8 47-42 17-21 44-39 21-26}
5. 47-42 {diepte 20, 5.9 sec, 47-42,-2 30-25,0 31-27,0 31-26,0 39-34,0 40-34,2 48-42,2 28-22,4 32-27,194 33-29,206 hv 47-42 17-21 31-26 2-8 26x17 12x21 30-25 14-20 25x14 9x20 39-34}  
 2-8 {diepte 20, 4.6 sec, 2-8,-2 17-21,-2 14-20,-2 15-20,-4 18-22,-6 3-8,-22 16-21,-30 24-29,-100 17-22,-130 23-29,-214 hv 2-8 30-25 17-21 31-26 14-20 26x17 12x21 25x14 9x20 36-31 7-12}
6. 30-25 {diepte 20, 4.7 sec, 30-25,-2 39-34,-2 31-26,0 31-27,0 40-34,0 28-22,2 32-27,194 33-29,206 hv 30-25 17-21 31-26 14-20 26x17 12x21 25x14 9x20 40-34 7-12 37-31}  
 17-22 {diepte 20, 3.8 sec, 17-21,-2 14-20,-2 17-22,-6 18-22,-10 15-20,-16 16-21,-20 24-29,-106 24-30,-106 23-29,-108 hv 17-21 31-26 14-20 26x17 12x21 25x14 9x20 40-34 4-9 34-29 23x34}
7. 28x17 {diepte 7, 0.0 sec, 28x17,-8 hv 28x17 11x22 40-34 24-30 35x24 19x30 45-40 14-19}  
 12x21 {diepte 21, 3.3 sec, 12x21,-6 11x22,-10 hv 12x21 31-26 7-12 26x17 12x21 37-31 21-26 32-27 26x37 41x32 14-20}
8. 40-34 {diepte 19, 3.5 sec, 31-26,-6 32-28,-4 40-34,-4 33-28,0 32-27,2 33-29,2 31-27,2 35-30,82 25-20,92 39-34,128 hv 31-26 7-12 26x17 12x21 40-34 14-20 25x14 9x20 34-29 23x34 39x30}  
 14-20 {diepte 19, 5.3 sec, 14-20,-4 21-26,-4 7-12,-6 24-29,-8 24-30,-16 8-12,-30 11-17,-30 15-20,-38 21-27,-50 23-28,-124 23-29,-136 18-22,-214 hv 14-20 25x14 9x20 44-40 21-26 32-28 23x32 37x28 26x37 41x32 16-21}
9. 25x14 {diepte 7, 0.0 sec, 25x14,-6 hv 25x14 9x20 45-40 21-26 32-28 23x32 37x28 26x37 41x32}  
 9x20 {diepte 7, 0.0 sec, 9x20,-6 hv 9x20 45-40 21-26 32-28 23x32 37x28 26x37 41x32}
10. 34-30 {diepte 18, 4.6 sec, 45-40,-6 44-40,-4 32-28,-4 34-30,-2 33-28,0 34-29,0 32-27,0 31-26,0 33-29,6 31-27,6 35-30,82 hv 45-40 21-26 32-28 23x32 37x28 26x37 41x32 4-9 46-41 10-14 41-37}  
 4-9 {diepte 18, 3.8 sec, 21-26,-4 7-12,-4 20-25,-4 4-9,-4 10-14,-8 8-12,-16 3-9,-32 11-17,-36 21-27,-44 23-29,-88 24-29,-98 18-22,-208 23-28,-318 hv 21-26 30-25 4-9 25x14 9x20 45-40 7-12 32-28 23x32 37x28 26x37}
11. 30-25 {diepte 19, 4.3 sec, 31-26,-4 32-28,-4 44-40,-4 30-25,-4 45-40,-2 32-27,0 31-27,0 33-28,2 39-34,10 33-29,188 hv 31-26 7-12 26x17 12x21 30-25 1-7 25x14 9x20 33-28 10-14 45-40}  
 7-12 {diepte 18, 3.7 sec, 7-12,-4 21-26,-6 10-14,-10 8-12,-10 9-14,-32 11-17,-34 21-27,-48 24-29,-98 24-30,-104 18-22,-208 23-29,-310 23-28,-312 hv 7-12 25x14 9x20 31-26 10-14 26x17 11x22 37-31 5-10 41-37 24-29}
12. 25x14 {diepte 7, 0.0 sec, 25x14,-6 hv 25x14 9x20 31-26 10-14 26x17 11x22 32-27 22x31 36x27}  
 9x20 {diepte 7, 0.0 sec, 9x20,-6 hv 9x20 31-26 10-14 26x17 11x22 32-27 22x31 36x27}
13. 39-34 {diepte 19, 4.0 sec, 31-26,-4 44-40,-4 45-40,-2 32-28,-2 39-34,0 33-28,0 31-27,0 33-29,4 35-30,82 32-27,386 hv 31-26 10-14 26x17 12x21 33-28 5-10 45-40 21-26 36-31 11-17 31-27}  
 21-26 {diepte 18, 4.6 sec, 24-29,2 1-7,-4 21-26,-6 20-25,-6 10-14,-8 12-17,-8 3-9,-10 11-17,-10 24-30,-206 18-22,-208 23-29,-306 23-28,-320 21-27,-354 hv 24-29 33x24 20x40 45x34 15-20 44-39 10-15 34-30 5-10 49-44 10-14}
14. 34-30 {diepte 19, 5.2 sec, 32-28,-6 44-39,-6 34-30,-6 45-40,-2 43-39,0 33-28,2 44-40,6 31-27,8 33-29,14 32-27,40 34-29,46 35-30,86 hv 32-28 23x32 37x28 26x37 41x32 16-21 46-41 20-25 44-39 10-14 50-44}  
 11-17 {diepte 19, 4.4 sec, 11-17,-4 20-25,-8 12-17,-8 10-14,-10 1-7,-12 3-9,-16 24-29,-24 23-29,-38 18-22,-176 16-21,-286 23-28,-310 hv 11-17 30-25 17-22 25x14 24-29 33x24 19x30 35x24 10x30 43-39 5-10}
15. 30-25 {diepte 19, 3.5 sec, 30-25,-4 44-39,-4 32-28,-2 44-40,-2 43-39,-2 45-40,0 31-27,4 33-28,4 32-27,34 33-29,204 hv 30-25 17-22 25x14 24-29 33x24 19x30 35x24 10x30 43-39 5-10 45-40}  
 10-14 {diepte 19, 4.4 sec, 17-22,-4 10-14,-10 6-11,-14 1-7,-14 17-21,-22 24-29,-28 16-21,-94 24-30,-100 18-22,-106 23-28,-200 23-29,-306 3-9,-384 hv 17-22 25x14 24-29 33x24 19x30 35x24 10x30 43-39 6-11 49-43 30-35}
16. 44-39 {diepte 19, 3.4 sec, 44-39,-10 32-28,-8 45-40,-8 43-39,-6 33-28,-6 44-40,-2 31-27,0 32-27,34 33-29,70 35-30,76 hv 44-39 17-21 50-44 5-10 33-28 12-17 39-33 6-11 31-27 1-6 37-31}  
 17-22 {diepte 19, 4.6 sec, 17-21,-12 1-7,-12 5-10,-12 6-11,-14 17-22,-14 3-9,-18 24-29,-22 23-29,-64 24-30,-100 16-21,-108 23-28,-110 18-22,-336 hv 17-21 33-28 5-10 31-27 12-17 37-31 26x37 42x31 21-26 45-40 26x37}
17. 32-28 {diepte 20, 5.5 sec, 50-44,-16 32-28,-14 45-40,-12 31-27,0 32-27,36 35-30,68 33-28,80 49-44,94 33-29,112 39-34,210 hv 50-44 5-10 32-28 23x32 37x17 12x21 33-28 26x37 41x32 21-26 46-41}  
 23x32 {diepte 7, 0.0 sec, 23x32,-8 hv 23x32 37x17 12x21 50-44 26x37 41x32 5-10 33-28}
18. 37x17 {diepte 7, 0.0 sec, 37x17,-6 hv 37x17 12x21 33-28 26x37 41x32 5-10 50-44 6-11}  
 12x21 {diepte 22, 6.4 sec, 12x21,-16 26x37,-36 hv 12x21 45-40 26x37 41x32 6-11 46-41 11-17 41-37 21-26 33-28 17-21}

- 19.** 50-44 {diepte 19, 6.1 sec, 50-44,-16 33-28,-16 45-40,-12 31-27,-12 49-44,-12 41-37,-10 42-37,-4 35-30,68 33-29,90 38-32,168 39-34,186 hv 50-44 26x37 41x32 21-26 33-28 5-10 46-41 16-21 41-37 6-11 39-33}  
 26x37 {diepte 7, 0.0 sec, 26x37,-6 hv 26x37 41x32 5-10 33-28 6-11 46-41 11-17}
- 20.** 41x32 {diepte 21, 3.6 sec, 41x32,-18 42x31,-12 hv 41x32 21-26 33-28 5-10 42-37 16-21 46-41 21-27 32x21 26x17 36-31}  
 6-11 {diepte 18, 4.5 sec, 21-26,-16 6-11,-18 1-7,-18 8-12,-20 5-10,-22 3-9,-26 18-23,-50 24-29,-60 21-27,-64 19-23,-94 24-30,-100 18-22,-194 hv 21-26 33-28 6-11 42-37 11-17 36-31 16-21 46-41 17-22 28x17 21x12}
- 21.** 36-31 {diepte 18, 4.6 sec, 33-28,-18 42-37,-18 46-41,-18 36-31,-16 45-40,-14 32-28,-12 44-40,-10 32-27,-6 33-29,-6 35-30,70 39-34,196 hv 33-28 5-10 36-31 11-17 46-41 21-26 42-37 18-22 48-42 22x33 39x28}  
 11-17 {diepte 18, 5.5 sec, 21-26,-12 24-29,-16 11-17,-20 5-10,-22 1-7,-24 1-6,-26 8-12,-26 3-9,-30 21-27,-34 18-23,-54 19-23,-86 24-30,-102 18-22,-368 hv 21-26 42-37 24-29 33x24 20x29 39-33 19-23 33x24 11-17 44-39 8-12}
- 22.** 31-26 {diepte 18, 4.9 sec, 33-28,-18 31-26,-18 42-37,-16 46-41,-16 45-40,-12 44-40,-12 32-28,-10 33-29,-8 31-27,-2 32-27,0 35-30,56 39-34,396 hv 33-28 5-10 46-41 21-26 42-37 18-22 48-42 22x33 39x28 13-18 41-36}  
 8-12 {diepte 18, 4.5 sec, 8-12,-20 24-29,-30 5-10,-32 1-7,-32 3-9,-44 18-22,-44 1-6,-48 18-23,-72 19-23,-106 24-30,-112 17-22,-214 21-27,-324 hv 8-12 42-37 21-27 32x21 16x27 37-32 17-22 32x21 22-28 33x22 18x16}
- 23.** 32-27 {diepte 19, 4.6 sec, 42-37,-20 46-41,-18 32-28,-16 33-28,-16 45-40,-8 44-40,-8 32-27,0 33-29,0 35-30,56 39-34,286 hv 42-37 21-27 32x21 16x27 37-32 17-22 32x21 22-28 33x22 18x16 39-33}  
 21x32 {diepte 7, 0.0 sec, 21x32,0 hv 21x32 38x27 3-8 46-41 24-29 33x24 20x29 42-38}
- 24.** 38x27 {diepte 7, 0.0 sec, 38x27,0 hv 38x27 3-8 46-41 24-29 33x24 20x29 42-38 19-23}  
 3-8 {diepte 18, 4.6 sec, 24-29,0 3-8,-2 5-10,-4 1-7,-8 18-23,-12 1-6,-14 17-22,-24 3-9,-32 16-21,-86 24-30,-92 17-21,-110 19-23,-216 18-22,-360 hv 24-29 33x24 20x29 43-38 3-8 49-43 5-10 38-32 15-20 42-38 20-24}
- 25.** 42-38 {diepte 18, 4.5 sec, 42-38,-6 46-41,-4 45-40,2 44-40,52 27-22,78 26-21,82 35-30,84 42-37,88 27-21,88 33-28,176 33-29,194 43-38,274 39-34,472 hv 42-38 5-10 38-32 24-29 33x24 20x29 43-38 15-20 49-43 10-15 46-41}  
 19-23 {diepte 19, 5.9 sec, 24-29,-2 5-10,-2 17-21,-6 18-23,-8 1-7,-10 19-23,-10 1-6,-16 17-22,-26 16-21,-92 24-30,-94 18-22,-308 hv 24-29 33x24 20x29 38-32 5-10 43-38 15-20 39-33 20-24 33-28 29-34}
- 26.** 38-32 {diepte 18, 4.1 sec, 38-32,-8 45-40,-2 46-41,0 44-40,3 48-42,6 39-34,48 26-21,84 35-30,86 27-22,90 27-21,104 33-28,178 33-29,202 hv 38-32 14-19 25x14 19x10 33-28 13-19 43-38 10-14 44-40 14-20 49-43}  
 13-19 {diepte 18, 3.9 sec, 14-19,-8 24-29,-8 5-10,-38 13-19,-46 16-21,-84 1-7,-88 17-22,-92 23-29,-92 1-6,-94 17-21,-94 24-30,-98 23-28,-124 18-22,-262 hv 14-19 25x14 19x10 33-28 24-29 28x19 13x24 46-41 10-14 43-38 15-20}
- 27.** 33-28 {diepte 18, 4.2 sec, 46-41,-50 43-38,-46 48-42,-28 44-40,-24 33-28,-24 33-29,-18 45-40,-6 26-21,44 35-30,62 32-28,178 27-22,272 27-21,274 39-34,452 hv 46-41 8-13 33-28 24-29 39-34 29x40 45x34 20-24 34-30 23-29 48-42}  
 23-29 {diepte 19, 4.3 sec, 24-29,-24 23-29,-36 1-7,-82 17-21,-84 1-6,-96 5-10,-100 8-13,-100 16-21,-108 18-22,-136 17-22,-178 24-30,-382 hv 24-29 43-38 29-33 38x29 23x43 49x38 5-10 45-40 20-24 46-41 18-23}
- 28.** 39-34 {diepte 18, 4.2 sec, 39-34,-36 39-33,-16 26-21,46 45-40,72 46-41,74 48-42,74 44-40,82 28-22,90 35-30,92 43-38,98 28-23,162 27-22,174 27-21,174 hv 39-34 29x40 45x34 24-29 34x23 18x29 46-41 20-24 41-37 17-21 26x17}  
 29x40 {diepte 7, 0.0 sec, 29x40,-44 hv 29x40 45x34 18-23 34-30 12-18 43-38 18-22 27x29}
- 29.** 45x34 {diepte 7, 0.0 sec, 45x34,-50 hv 45x34 5-10 46-41 18-23 34-30 24-29 43-38}  
 24-29 {diepte 19, 4.0 sec, 24-29,-34 18-23,-60 1-7,-80 8-13,-88 5-10,-98 17-21,-100 1-6,-104 19-23,-116 17-22,-132 16-21,-138 18-22,-196 24-30,-410 hv 24-29 34x23 18x29 46-41 20-24 41-37 17-21 26x17 12x21 37-31 21-26}
- 30.** 34x23 {diepte 7, 0.0 sec, 34x23,-44 hv 34x23 18x29 46-41 20-24 41-37 17-21 26x17 12x21 27-22}  
 18x29 {diepte 7, 0.0 sec, 18x29,-44 hv 18x29 46-41 20-24 41-37 17-21 26x17 12x21 27-22}
- 31.** 27-22 {diepte 18, 4.2 sec, 43-38,-42 46-41,-38 48-42,-32 27-22,-30 44-39,-30 44-40,-28 26-21,64 43-39,78 35-30,78 27-21,80 28-22,138 28-23,254 hv 43-38 29-34 46-41 20-24 44-39 34x43 48x39 8-13 41-37 15-20 39-34}  
 1-6 {diepte 18, 4.4 sec, 20-24,-30 5-10,-30 19-23,-32 29-33,-34 1-6,-34 8-13,-48 17-21,-56 19-24,-84 29-34,-116 16-21,-146 12-18,-354 1-7,-728 hv 20-24 22x11 16x7 46-41 7-11 41-37 5-10 44-40 15-20 40-34 29x40}
- 32.** 22x11 {diepte 7, 0.0 sec, 22x11,-50 hv 22x11 16x7 46-41 20-24 48-42 15-20 42-37}  
 6x17 {diepte 20, 3.6 sec, 16x7,-32 6x17,-36 hv 16x7 46-41 20-24 43-38 29-34 44-39 34x43 48x39 7-11 32-27 8-13}

**33.** 46-41 {diepte 19, 5.6 sec, 46-41,-38 48-42,-36 43-38,-32 44-40,-8 26-21,72 44-39,78 43-39,80 35-30,84 32-27,170 28-22,184 28-23,184 hv 46-41 8-13 41-37 13-18 32-27 20-24 43-38 15-20 49-43 29-34 28-22}

**29-34** {diepte 18, 3.5 sec, **5-10,-38 20-24,-40** 8-13,-44 12-18,-50 17-21,-52 19-24,-100 **29-34,-102** 16-21,-110 29-33,-110 19-23,-176 17-22,-256 hv 5-10 41-37 17-21 26x17 12x21 44-39 20-24 43-38 21-26 48-42 16-21}



*Lambert speelt 33. ... 29-34?*

*Een overmoedige zet omdat schijf 34 op de tocht komt.*

*Hier is 5-10 de beste zet terwijl ook 20-24 goed speelbaar is.*

**34.** 44-39 {diepte 19, 5.3 sec, 44-39,-102 41-37,-54 41-36,-46 43-39,-34 35-30,-32 43-38,-32 48-42,1 26-21,70 32-27,102 44-40,244 28-23,554 28-22,568 hv 44-39 12-18 39x30 18-22 49-44 22x33 43-39 33-38 32x43 19-23 39-33}

12-18 {diepte 19, 3.5 sec, 12-18,-102 8-13,-128 20-24,-134 34-40,-148 16-21,-170 17-21,-170 5-10,-172 19-23,-210 19-24,-258 17-22,-266 hv 12-18 39x30 18-22 49-44 22x33 43-39 33-38 32x43 19-23 39-33 14-19}

**35.** 39x30 {diepte 7, 0.0 sec, 39x30,-96 hv 39x30 8-13 41-37 20-24}

18-22 {diepte 19, 3.4 sec, 18-22,-100 8-13,-124 8-12,-158 20-24,-160 18-23,-176 16-21,-178 5-10,-184 19-23,-228 17-21,-258 19-24,-272 17-22,-336 hv 18-22 49-44 22x33 43-39 33-38 32x43 19-23 39-34 14-19 25x14 19x10}

**36.** 49-44 {diepte 19, 5.0 sec, 49-44,-100 41-36,-58 32-27,-44 48-42,-34 41-37,-34 43-38,-22 43-39,-1 30-24,18 26-21,90 28-23,560 hv 49-44 22x33 43-39 33-38 32x43 19-23 39-33 14-19 25x14 19x10 44-39}

22x33 {diepte 7, 0.0 sec, 22x33,-110 hv 22x33 43-39 33-38 32x43 19-23 39-33 23-29 33x24}

**37.** 43-39 {diepte 18, 4.3 sec, 43-39,-98 32-27,-46 41-37,-34 41-36,-22 43-38,-3 48-42,-3 30-24,8 32-28,98 44-39,384 26-21,706 44-40,2574 hv 43-39 33-38 32x43 19-23 39-33 14-19 25x14 19x10 44-39 10-14 41-37}

**8-12** {diepte 19, 3.3 sec, **33-38,-98 8-12,-134** 8-13,-164 20-24,-176 16-21,-194 5-10,-216 17-21,-282 19-24,-336 17-22,-364 19-23,-386 hv 33-38 32x43 19-23 39-33 14-19 25x14 19x10 44-39 8-13 39-34 10-14}

**38.** 39x28 {diepte 7, 0.0 sec, 39x28,-114 hv 39x28 20-24 41-37 12-18 37-31 5-10 31-27}

12-18 {diepte 21, 4.8 sec, 12-18,-158 20-24,-186 5-10,-268 16-21,-344 19-23,-450 19-24,-536 17-22,-1102 17-21,-2610 hv 12-18 44-39 16-21 39-33 18-22 41-36 22-27 33-29 27x38 28-22 17x28}

**39.** **41-37** {diepte 19, 7.8 sec, **32-27,-184** 44-39,-180 44-40,-164 **41-37,-126** 48-43,-124 41-36,-92 48-42,1 30-24,1 26-21,338 28-22,806 28-23,2530 hv 32-27 20-24 41-37 5-10 37-32 24-29 26-21 17x26 28-22 18-23 22-17}

20-24 {diepte 20, 3.8 sec, 20-24,-174 18-22,-202 18-23,-276 5-10,-292 17-22,-362 19-23,-462 16-21,-474 17-21,-498 19-24,-648 hv 20-24 44-39 16-21 39-33 18-23 48-42 21-27 32x12 23x41 42-37 41x32}

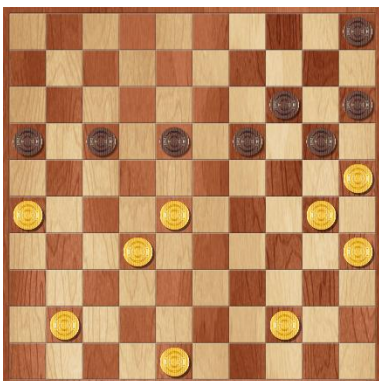

*Wim speelt 39. 41-37?*

*Dit met het idee om na achterlopen met 18-22 eventueel de ruil 28-23 te kunnen spelen.*

*Beter was hier om 39. 32-27 te spelen waarna Lambert het vervolg 39. ... 20-24 40. 41-37 24-29 41. 48-42 5-10 42. 37-32 18-22 43. 27x18 17-21 44. 26x17 19-24 45. 30x19 14x21 moet zien te vermijden.*

**40. 44-39** {diepte 19, 3.8 sec, **32-27,-236** **44-39,-198** 44-40,-168 37-31,-168 48-43,-150 48-42,-134 28-23,-84 25-20,232 26-21,392 28-22,454 hv 32-27 24-29 37-32 5-10 26-21 17x26 28-22 18-23 22-17 29-33 17-12}  
 16-21 {diepte 19, 4.1 sec, 16-21,-194 5-10,-212 18-23,-316 17-22,-338 15-20,-348 18-22,-362 17-21,-456 19-23,-524 24-29,-2588 14-20,-2640 hv 16-21 37-31 24-29 39-34 29x40 35x44 18-22 31-27 22x33 27x16 33-38}



*Wim speelt 40. 44-39?*

*Tijdens het invoeren van de partij zag hij al dat 32-27 meer mogelijkheden zou bieden. Lambert krijgt wel een combinatie mogelijkheid maar die gaat verloren:  
 40. 32-27 24-29 41. 37-32 5-10 42. 48-42 17-21 43. 26x17 18-22 44. 27x18 19-24  
 45. 30x19 14x21 of hiervan afwijkend bij zet 42:*

*42. ... 29-33 43. 28x39 19-23 44. 44-40 17-22 45. 30-24 22x31 46. 26x37  
 of*

*40. 32-27 5-10 41. 37-32 24-29 42. 44-40 29-33 43. 28x39 19-23 44. 39-33 14-19  
 45. 30-24 19x30 46. 35x24 16-21 47. 27x16 18-22 48. 48-42 10-14 49. 40-34*

*Uiteraard zijn er nog meer opties.*

**41. 37-31** {diepte 19, 3.5 sec, **39-33,-222** 48-43,-206 **37-31,-164** 48-42,-158 28-23,-114 39-34,-92 25-20,298 28-22,642 32-27,764 hv 39-33 5-10 37-31 18-22 48-42 19-23 30x19 23-29 33x24 22x33 19-13}  
 24-29 {diepte 20, 5.2 sec, 24-29,-142 18-23,-202 18-22,-258 5-10,-258 17-22,-286 15-20,-370 19-23,-784 14-20,-2576 21-27,-3972 hv 24-29 39-34 29x40 35x44 15-20 31-27 20-24 27x16 24x35 32-27 19-24}

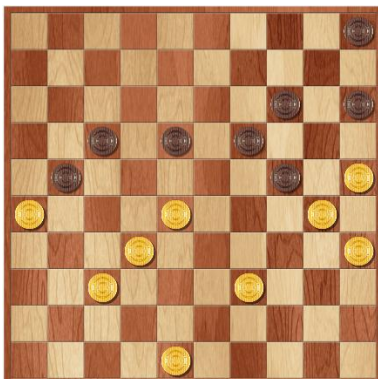

*Wim speelt 41. 37-31 en geeft een gedeelte van zijn voordeel prijs.*

*Hier was 41. 39-33 de aangewezen zet met mogelijk vervolg:*

*41. ... 17-22 42. 28x17 21x12 43. 32-27 18-23 44. 37-32 23-29 45. 26-21 29x38  
 46. 32x43 24-29 47. 27-22 5-10 48. 43-39 29-33 49. 39x28 15-20 50. 21-16 20-24  
 51. 16-11 12-17 52. 11-6 19-23 53. 28x19 24x13 54. 22x11*

**42. 39-34** {diepte 18, 3.9 sec, 39-34,-168 30-24,-126 31-27,4 28-23,44 48-43,84 32-27,190 48-42,256 28-22,474 39-33,2436 25-20,2518 hv 39-34 29x40 35x44 15-20 31-27 18-23 27x16 20-24 48-42 24x35 42-37}  
 29x40 {diepte 7, 0.0 sec, 29x40,-110 hv 29x40 35x44 15-20 31-27 20-24 27x16 24x35 32-27 19-24}  
**43. 35x44** {diepte 7, 0.0 sec, 35x44,-106 hv 35x44 18-22 31-27 22x33 27x16 15-20 32-27 33-38}  
**18-22** {diepte 20, 6.7 sec, **15-20,-230** **18-22,-244** 17-22,-262 5-10,-310 19-23,-726 19-24,-2486 18-23,-2566 14-20,-2680 21-27,-3986 hv 15-20 31-27 18-23 27x16 20-24 48-42 24x35 26-21 17x26 16-11 23-29}

**44.** 48-43 {diepte 17, 4.0 sec, 31-27,-240 48-43,-192 30-24,-132 48-42,-132 44-40,-42 28-23,10 25-20,104 32-27,136 44-39,2524 hv 31-27 22x33 27x16 33-38 32x43 15-20 48-42 19-23 26-21 17x26 16-11}  
 22x33 {diepte 7, 0.0 sec, 22x33,-68 hv 22x33 43-39 15-20 39x28 17-22 28x17 21x12}

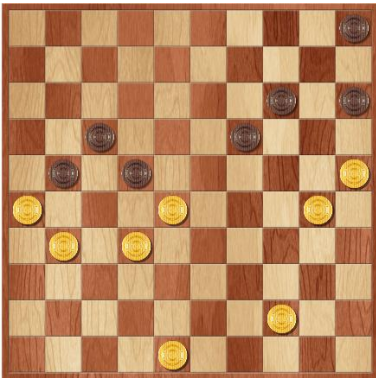

*Wim speelt 44. 48-43?*

*Hier had gekund:*

44. 31-27 22x31 45. 26x37 21-26 46. 28-22 17x28 47. 32x23 19x28 48. 30-24 15-20  
 49. 24x15 14-19 50. 25-20 19-23 51. 20-14 23-29 52. 14-9 29-34 53. 9-3 5-10  
 54. 15x4 28-33 55. 3-17 33-39 56. 44x33 34-40 57. 33-29 met winst

**45.** 43-39 {diepte 18, 4.2 sec, 43-39,-210 31-27,1 30-24,3 44-39,3 43-38,548 32-27,586 44-40,606 32-28,646 25-20,2534 hv 43-39 5-10 39x28 17-22 26x17 22x11 28-22 15-20 32-27 11-16 22-17}

**15-20** {diepte 20, 4.6 sec, 33-38,-246 5-10,-372 15-20,-542 17-22,-2610 21-27,-2616 19-23,-2640 19-24,-2642 14-20,-2646 hv 33-38 32x43 15-20 43-38 20-24 38-32 24x35 31-27 5-10 27x16 19-23}



*Lambert speelt 45. ... 15-20?*

*Hij vergroot onnodig zijn toch al behoorlijk nadeel.*

*De schijf gaat toch verloren.*

*Hier had hij 45. ... 33-38 kunnen spelen waarna zou kunnen volgen:*

46. 32x43 15-20 47. 39-33 20-24 48. 33-28 24x35 49. 28-22 17x28 50. 26x17 19-23  
 51. 17-12 23-29 52. 12-7 28-32 53. 7-1 29-33 54. 1-45 14-19 55. 31-27 32x21  
 56. 45-50 met winst

**46.** 39x28 {diepte 7, 0.0 sec, 39x28,-100 hv 39x28 17-22 26x17 22x11 44-39}

17-22 {diepte 19, 3.8 sec, 17-22,-374 5-10,-582 20-24,-2612 21-27,-2644 19-24,-2682 19-23,-3992 hv 17-22 28x17 21x12 26-21 5-10 31-27 19-23 27-22 10-15 22-17 12-18}

**47.** 28x17 {diepte 23, 4.9 sec, 28x17,-848 26x17,-252 hv 28x17 21x12 26-21 19-23 31-26 12-18 21-17 23-29 30-24 29-34 24x15}

21x12 {diepte 7, 0.0 sec, 21x12,-132 hv 21x12 31-27 12-18 32-28 18-23 28-22}

**48. 44-40** {diepte 19, 3.9 sec, **31-27,-2562** 26-21,-552 **44-40,-176** 32-28,-108 32-27,-102 30-24,1 44-39,1 hv 31-27 12-18 32-28 5-10 44-39 20-24 28-22 24x35 22x24 35-40 24-20}

20-24 {diepte 22, 4.5 sec, 20-24,-234 12-18,-246 12-17,-396 5-10,-2468 19-24,-2682 19-23,-3986 hv 20-24 40-35 24-29 31-27 12-18 32-28 5-10 28-22 19-23 22x13 29-33}

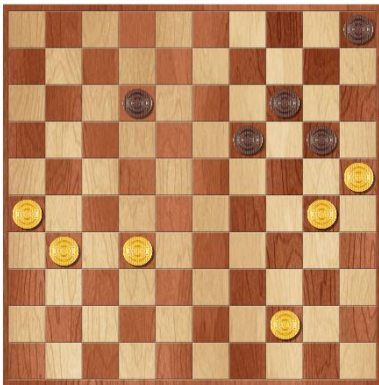

*Wim speelt 48. 44-40?*

*Hij verliest zijn grote voordeel.*

*Hier had moeten: 48. 31-27 met mogelijk daarna 48. ...12-18 49. 32-28 5-10*

*50. 44-39 20-24 51. 28-22 24x35 52. 22x24 35-40 53. 24-20 40-45 54. 20x9 45-50*

*55. 39-34 50-45 56. 34-30 45-29 57. 9-4 10-14 58. 26-21 29-23 59. 30-24 23-40*

*60. 4-22 40-7 61. 22-39 7-1 62. 39-50 1-45 63. 50-28 45-12 64. 28x10 12x26*

*waarna winst door overmacht.*

**49. 40-35** {diepte 17, 4.1 sec, 40-35,-174 40-34,1 26-21,2638 31-27,2694 32-27,2696 32-28,2706 25-20,3982 hv 40-35 24-29 31-27 29-33 27-22 19-23 22-18 33-39 18x7 39-43 7-1}

24-29 {diepte 21, 3.6 sec, 24-29,-248 12-17,-442 5-10,-512 12-18,-2480 14-20,-3982 19-23,-3988 hv 24-29 31-27 12-18 32-28 5-10 28-22 18-23 30-24 29x20 27-21 10-15}

**50. 32-28** {diepte 18, 4.3 sec, **31-27,-218** **32-28,-128** 26-21,-54 30-24,-26 32-27,-3 25-20,2538 hv 31-27 12-18 27-21 18-22 21-16 5-10 16-11 29-33 32-28 33-39 28x17}

5-10 {diepte 19, 3.8 sec, 5-10,-74 12-18,-262 12-17,-428 19-23,-2482 29-34,-2590 29-33,-2600 19-24,-2708 14-20,-3988 hv 5-10 30-24 29x20 26-21 20-24 31-27 12-18 21-17 18-23 28-22 23-29}

**51. 31-27** {diepte 21, 4.4 sec, **28-22,-52** 30-24,-28 **31-27,-3** 26-21,1 28-23,3 25-20,3 hv 28-22 29-33 26-21 33-38 22-17 12-18 17-11 38-42 31-26 42-47 11-6}

**12-18** {diepte 21, 3.8 sec, **19-24,-3** **12-18,-308** 12-17,-538 29-34,-2654 10-15,-2680 29-33,-2688 19-23,-3984 14-20,-3990 hv 19-24 30x19 14x21 26x8}



*Wim speelt 51. 31-27?*

*Hij had ingeschat dat 19-24 niet mocht maar geeft zijn kleine voordeel weg.*

*Lambert had remise kunnen forceren met 51. ... 19-24 52. 30x19 14x21*

*53. 26x8 29-34 waarna Wim een tempo tekort komt voor de winst.*

*Lambert antwoordt met 12-18?*

*Zijn remisevariant gaat verloren.*

*Op zet 52 heeft hij nog een betere mogelijkheid, maar ook die zou qua stand verloren gaan middels overmacht.*

*Let op: Wim mag niet 52. 30-24 spelen vanwege de remisevariant 52. 30-24 29x20*

*53. 26-21 18-23 54. 28-22 23-29 55. 22-17 29-34 56. 17-11 34-39 57. 21-16 39-44 58. 11-6 19-24 59. 27-21 44-49 60. 21-17 49-32 61. 6-1 10-15 62. 16-11 14-19 63. 25x23 32x19 64. 11-7 19-8 65. 7-2 8x26 66. 2x30 (of hier 65. 17-11 24-30)*

**52. 28-22** {diepte 21, 5.9 sec, 28-22,-328 30-24,-18 26-21,-3 27-21,1 28-23,1 27-22,3 25-20,3 hv 28-22 18-23 30-24 29x20 22-17 23-29 17-12 29-33 12-8 33-38 8-2}

**18-23** {diepte 18, 3.8 sec, **19-23,-280** **18-23,-328** 19-24,-2576 29-33,-2658 29-34,-2668 14-20,-3990 10-15,-3992 hv 19-23 22x13 29-33 30-24 33-39 24-20 23-29 20x9 10-14 9x20 29-33}

**53. 27-21** {diepte 19, 3.7 sec, **30-24,-350** 22-17,-202 **27-21,-36** 26-21,-36 22-18,1 25-20,3 hv 30-24 29x20 22-17 19-24 17-12 23-29 12-7 29-34 7-2 24-29 2-30}

29-33 {diepte 19, 4.3 sec, 29-33,-34 10-15,-276 19-24,-2516 29-34,-2656 14-20,-3990 23-28,-3992 hv 29-33 21-17 33-38 17-12 38-42 12-7 42-47 7-1 23-28 22x33 47x20}



*Wim speelt 53. 27-21?*

*Nu gaf 30-24 wel mogelijkheden:*

53. 30-24 29x20 54. 22-17 23-28 55. 17-11 20-24 56. 11-7 28-33 57. 7-2 19-23  
58. 2x30 33-38 59. 30-48 14-19 60. 35-30 10-14 61. 27-22 23-29 62. 22-18 38-43  
63. 48x23 19x28 64. 18-12 14-19 65. 12-7 28-32 66. 7-2 19-23 67. 2-7 23-28  
68. 7-2 28-33 69. 2-19 32-38 70. 19-24 met winst door overmacht.

**54. 30-24** {diepte 20, 7.1 sec, **21-16,-28** 22-17,-26 21-17,-22 **30-24,-3** 22-18,1 25-20,3 hv 21-16 23-28 22-17 33-38 17-12 38-42 12-7 28-32 16-11 42-48 7-1}

19x30 {diepte 7, 0.0 sec, 19x30,-10 hv 19x30 25x34 33-38 22-17 38-42 17-12 42-47}

**55. 35x24** {diepte 23, 7.1 sec, 35x24,-3 25x34,1 hv 35x24 10-15 24-19 23-28 19x10 28x17 21x12 15x4}

10-15 {diepte 15, 5.4 sec, 10-15,-3 23-29,-3 33-38,-3 33-39,-3 14-19,-2494 23-28,-2630 14-20,-3990 hv 10-15 24-19 23-28 19x10 28x17 21x12 15x4}

**56. 21-16** {diepte 22, 4.0 sec, 24-19,-3 21-17,1 21-16,1 22-17,1 22-18,1 24-20,1 25-20,1 hv 24-19 23-28 19x10 28x17 21x12 15x4}

33-38 {diepte 17, 4.8 sec, 23-29,1 23-28,1 33-38,-3 33-39,-3 15-20,-2494 14-19,-2526 14-20,-2558 hv 23-29 22-17 29x20}

**57. 16-11** {diepte 26, 3.7 sec, 16-11,-3 24-19,-3 22-17,1 26-21,1 22-18,1 24-20,1 25-20,1 hv 16-11 38-42 11-7 42-47 7-1 47x20 1x45}

38-42 {diepte 16, 4.5 sec, 38-42,-3 38-43,-3 15-20,-2494 14-20,-2528 14-19,-2528 23-29,-3986 23-28,-3990 hv 38-42 11-6 42-47 6-1 47x20 1x45}

**58. 11-7** {diepte 24, 3.6 sec, 11-7,-3 11-6,-3 22-18,1 24-20,1 25-20,1 24-19,1 26-21,3 22-17,3 hv 11-7 42-47 7-1 47x20 1x45}

23-29 {diepte 15, 4.4 sec, 14-20,-3 23-29,-3 23-28,-3 42-47,-3 14-19,-2526 42-48,-2572 15-20,-2584 hv 14-20 25x14}

**59. 24x33** {diepte 7, 0.0 sec, 24x33,-3 hv 24x33}

42-47 {diepte 16, 4.9 sec, 42-47,1 42-48,-2570 15-20,-2648 14-19,-2692 14-20,-2694 hv 42-47}

**60. 7-2** {diepte 61, 0.1 sec, 7-2,-3 7-1,-3 33-28,1 33-29,3 25-20,3 22-17,3982 26-21,3982 22-18,3990 hv 7-2 47x29 22-17}

47x29 {diepte 40, 3.3 sec, 47x29,-3 47x20,-3 47x24,-3994 hv 47x29 22-17}

{diepte 61, 0.1 sec, 26-21,-3 22-17,-3 2-8,-3 2-13,-3 2-30,-3 2-35,-3 2-11,-3 2-16,-3 22-18,1 25-20,1 2-19,3978 2-24,3980 2-7,3980 hv 26-21}