

Analyse Dragon Dammen

1. 32-28 17-21 2. 37-32 18-23 3. 31-27 20-24 4. 41-37 14-20 5. 34-29  
 23x34 6. 39x30 12-18 7. 44-39 18-23 8. 50-44 7-12 9. 36-31 10-14 10.  
 46-41 13-18 11. 30-25 9-13 12. 41-36 4-9 13. 40-34 24-30 14. 35x24  
 20x29x40 15. 44x35 14-20 16. 25x14 9x20 17. 39-34 20-24 18. 43-39 5-10  
 19. 49-44 10-14 20. 34-30 3-9 21. 30-25 21-26 22. 44-40 11-17 23. 27-22  
 18x27 24. 31x22x11 16x7 25. 40-34 12-18 26. 34-30 7-12 27. 36-31 6-11  
 28. 31-27 11-16 29. 47-41 1-6 30. 41-36 2-7

( 6-11 may be better 31. 37-31 26x37 32. 42x31 11-17 33. 27-22 18x27 34.  
 31x22x11 16x7 -0.02 at 17 ply )

31. 37-31 26x37 32. 42x31 7-11 33. 48-42 23-29 34. 45-40 18-23 35. 28-22  
 11-17 36. 22x11 6x17 37. 42-37 17-21 38. 31-26 13-18 39. 26x17 12x21 40.  
**37-31** 9-13

( 18-22 ! 41. 27x18 23x12 42. 32-28 21-26 43. 39-34 26x37 44. 34x23 8-13 45.  
 40-34 13-18 46. 34-29 12-17 47. 23x12x21 16x27 48. 29x20 15x24 49. 28-23  
 19x28x39 50. 30x19x10 9-14 +0.02 at 21 ply )

41. 31-26 23-28 42. 32x23x12x3 21x32x43x34x45 43. 3x20 29x38 44.  
 20x33x42 45-50 45. 42-37

( 45. 25-20 ! 15x24 46. 42x15 19-23 47. 15-38 13-19 48. 30-25 +0.38 at 18 ply )  
 ... 50-6 46. 37x5 15-20 47. 25x14 16-21 48. 26x17 +0.02 at 22 ply

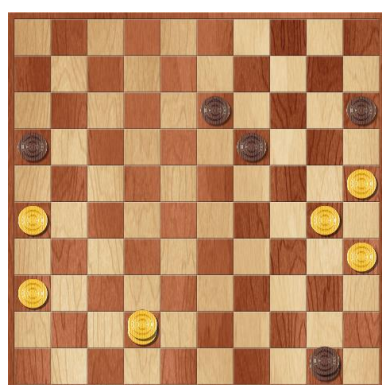
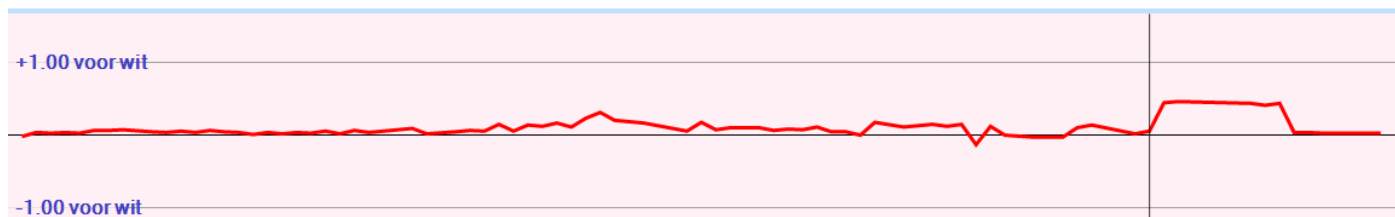

## Analyse Kingsrow

1. 32-28 {34-30(0/29)\* 34-29(0/28)\* 31-27(0/31)? 32-27(0/31)? 31-26(0/28)? 32-28(0/26)? 33-29(2/26)? 33-28(2/26)? 35-30(6/26)?}  
17-21 {17-21(0/25)\* 17-22(0/28)\* 20-25(0/25)? 18-23(0/25)? 19-23(0/24)? 16-21(-2/27)? 18-22(-2/27)? 19-24(-2/24)? 20-24(-2/24)?}
2. 37-32 {31-26(0/26)\* 37-32(0/24)\* 34-29(0/26)? 33-29(2/24)? 34-30(2/19)? 38-32(2/17)? 28-22(4/17)?}  
18-23 {20-25(0/23)\* 12-17(-2/25)? 11-17(-2/25)? 20-24(-2/20)? 19-23(-2/19)? 19-24(-2/17)? 18-23(-2/17)? 21-26(-2/15)?}
3. 31-27 {31-26(-2/16)\* 34-29(0/17)? 31-27(0/14)? 34-30(0/14)? 41-37(0/13)? 33-29(0/1)?}  
20-24 {12-18(0/13)\* 11-17(-2/13)? 21-26(-4/8)? 20-24(-4/8)? 13-18(-6/3)? 12-17(-6/3)? 20-25(-10/6)?}
4. 41-37 {34-29(-4/7)\* 34-30(-2/16)? 41-37(-2/12)? 42-37(0/7)?}  
14-20 {12-18(-2/11)\* 21-26(-4/12)? 14-20(-6/6)? 11-17(-6/2)? 12-17(-8/1)? 15-20(-8/1)?}
5. 34-29 {34-29(-6/5)\* 34-30(-2/12)?}  
23x34 {23x34(-6/4)\*}
6. 39x30 {39x30(-6/3)\* 40x29(-4/8)?}  
12-18 {12-18(-6/2)\* 21-26(-12/1)?}
7. 44-39 {30-25(-6/1)\* 37-31(-2/6)?}  
18-23 {diepte 18, 3.7 sec, 18-23,-2 21-26,-2 20-25,-4 7-12,-4 9-14,-6 24-29,-88 19-23,-98 11-17,-100 10-14,-100 18-22,-204 8-12,-392 hv 18-23 30-25 7-12 25x14 9x20 40-34 24-29 33x24 20x40 35x44 12-18}
8. 50-44 {diepte 18, 4.8 sec, 37-31,-2 30-25,-2 49-44,0 36-31,0 47-41,0 46-41,2 50-44,2 27-22,4 39-34,10 40-34,18 28-22,42 33-29,200 hv 37-31 7-12 30-25 12-18 25x14 9x20 39-34 24-29 33x24 19x39 28x19}  
7-12 {diepte 19, 4.4 sec, 7-12,2 10-14,-2 21-26,-2 8-12,-2 13-18,-2 11-17,-4 9-14,-6 24-29,-58 23-29,-74 20-25,-204 hv 7-12 30-25 1-7 25x14 9x20 36-31 21-26 33-29 24x22 27x29 12-18}
9. 36-31 {diepte 19, 5.7 sec, 30-25,0 36-31,2 37-31,2 46-41,2 47-41,2 40-34,8 27-22,10 39-34,16 28-22,36 33-29,200 hv 30-25 1-7 25x14 9x20 40-34 24-29 33x24 20x40 45x34 4-9 46-41}  
10-14 {diepte 19, 3.7 sec, 12-18,2 21-26,0 1-7,0 13-18,0 2-7,0 10-14,-2 11-17,-8 9-14,-14 12-17,-40 23-29,-68 24-29,-82 20-25,-206 hv 12-18 46-41 1-7 41-36 7-12 30-25 21-26 25x14 9x20 27-22 18x27}
10. 46-41 {diepte 19, 3.8 sec, 30-25,0 31-26,0 46-41,2 47-41,2 40-34,12 39-34,26 28-22,98 33-29,194 27-22,194 hv 30-25 21-26 33-29 24x22 27x29 12-18 46-41 1-7 40-34 20-24 29x20}  
13-18 {diepte 19, 3.5 sec, 13-18,2 1-7,0 21-26,0 5-10,0 2-7,-2 12-18,-6 4-10,-6 11-17,-16 24-29,-38 12-17,-46 23-29,-48 20-25,-204 hv 13-18 30-25 9-13 40-34 4-9 34-29 23x34 39x30 1-7 41-36 21-26}
11. 30-25 {diepte 19, 3.6 sec, 41-36,2 30-25,4 31-26,6 39-34,12 28-22,22 40-34,36 27-22,186 33-29,204 hv 41-36 9-13 30-25 21-26 40-34 24-30 35x24 20x40 45x34 4-9 27-22}  
9-13 {diepte 19, 4.0 sec, 9-13,0 21-26,-8 1-7,-10 8-13,-16 5-10,-24 12-17,-38 11-17,-38 2-7,-94 4-10,-104 23-29,-216 18-22,-254 24-29,-322 24-30,-330 hv 9-13 40-34 24-30 35x24 20x40 45x34 21-26 41-36 4-9 27-22 18x27}
12. 41-36 {diepte 19, 3.3 sec, 41-36,2 40-34,2 28-22,74 35-30,84 31-26,176 27-22,184 33-29,202 39-34,304 hv 41-36 21-26 40-34 24-29 33x24 20x40 45x34 1-7 34-29 23x34 39x30}  
4-9 {diepte 19, 3.5 sec, 21-26,2 4-9,0 5-10,0 1-7,0 3-9,-10 4-10,-14 2-7,-16 11-17,-36 12-17,-38 23-29,-60 24-29,-96 24-30,-198 18-22,-252 hv 21-26 40-34 24-29 33x24 20x40 45x34 5-10 39-33 1-7 33-29 3-9}
13. 40-34 {diepte 20, 3.3 sec, 40-34,-2 31-26,0 27-22,0 47-41,8 35-30,84 28-22,196 33-29,202 39-34,394 hv 40-34 24-30 35x24 20x40 45x34 21-26 33-29 14-20 25x14 19x10 28x19}  
24-30 {diepte 20, 3.9 sec, 24-29,-2 24-30,-4 2-7,-6 21-26,-6 5-10,-8 1-7,-12 11-17,-26 12-17,-42 23-29,-82 18-22,-226 hv 24-29 33x24 20x40 45x34 21-26 39-33 5-10 33-29 12-17 28-22 17x28}
14. 35x24 {diepte 7, 0.0 sec, 35x24,-2 hv 35x24 20x40 45x34 21-26 27-22 18x27 31x22 1-7}  
20x40 {diepte 7, 0.0 sec, 20x40,-4 hv 20x40 45x34 21-26 27-22 18x27 31x22 1-7 44-40}
15. 44x35 {diepte 23, 5.6 sec, 45x34,-2 44x35,0 hv 45x34 21-26 33-29 14-20 25x14 19x10 28x19 13x33 38x29 1-7 42-38}  
14-20 {diepte 19, 4.3 sec, 21-26,0 5-10,0 15-20,-4 1-7,-4 14-20,-4 2-7,-12 12-17,-16 11-17,-34 23-29,-100 19-24,-202 18-22,-210 hv 21-26 39-34 5-10 47-41 11-17 27-22 18x27 31x11 6x17 34-30 15-20}
16. 25x14 {diepte 7, 0.0 sec, 25x14,-8 hv 25x14 9x20 31-26 5-10 26x17 11x31 36x27 10-14}  
9x20 {diepte 21, 4.0 sec, 19x10,-4 9x20,-6 hv 19x10 28x19 13x24 39-34 10-14 34-30 5-10 30x19 14x23 33-28 9-13}

**17.** 39-34 {diepte 19, 3.7 sec, 31-26,-6 35-30,-6 39-34,-4 45-40,0 49-44,0 27-22,0 33-29,0 47-41,4 28-22,52 hv 31-26 5-10 26x17 11x31 36x27 6-11 45-40 20-24 40-34 12-17 34-30}

20-24 {diepte 18, 4.2 sec, 21-26,-4 20-24,-4 5-10,-4 1-7,-4 3-9,-8 20-25,-22 2-7,-32 11-17,-64 12-17,-66 19-24,-198 18-22,-212 23-29,-312 hv 21-26 33-29 20-24 29x20 15x24 27-22 18x27 31x22 11-17 22x11 16x7}

**18.** 43-39 {diepte 19, 3.4 sec, 31-26,-4 34-30,-2 27-22,0 43-39,0 34-29,0 45-40,4 47-41,6 35-30,66 28-22,88 33-29,192 49-44,464 hv 31-26 5-10 26x17 11x31 36x27 6-11 34-30 11-17 45-40 10-14 43-39}

5-10 {diepte 18, 3.5 sec, 21-26,2 5-10,-4 1-7,-6 15-20,-6 11-17,-8 3-9,-8 2-7,-14 12-17,-28 24-30,-110 24-29,-112 23-29,-214 18-22,-290 hv 21-26 49-44 12-17 48-43 17-21 34-29 23x34 39x30 1-7 27-22 18x27}

**19.** 49-44 {diepte 19, 4.3 sec, 31-26,-4 49-44,-4 27-22,-2 34-30,0 49-43,0 48-43,2 47-41,8 45-40,26 28-22,26 35-30,88 34-29,108 33-29,194 hv 31-26 1-7 26x17 11x31 36x27 10-14 49-43 7-11 34-29 23x34 39x30}

10-14 {diepte 19, 4.5 sec, 10-14,-2 21-26,-4 3-9,-6 1-7,-6 11-17,-6 15-20,-8 12-17,-42 2-7,-82 24-30,-108 24-29,-110 18-22,-246 23-29,-320 hv 10-14 34-30 21-26 30-25 1-7 44-40 3-9 47-41 11-17 27-22 18x27}

**20.** 34-30 {diepte 20, 5.0 sec, 34-30,-4 27-22,2 48-43,4 47-41,8 44-40,12 45-40,40 35-30,86 34-29,104 33-29,236 28-22,282 31-26,372 hv 34-30 21-26 30-25 1-7 44-40 3-9 47-41 11-17 27-22 18x27 31x11}

3-9 {diepte 19, 3.3 sec, 3-9,-2 21-26,-4 11-17,-4 1-7,-8 15-20,-26 12-17,-40 2-7,-42 23-29,-92 14-20,-106 24-29,-146 18-22,-560 hv 3-9 30-25 21-26 45-40 11-17 27-21 16x27 31x11 6x17 40-34 17-22}



*Wim heeft hier 20. 27-22 overwogen maar durfde dat niet te spelen.*

**21.** 30-25 {diepte 20, 3.8 sec, 30-25,-34 48-43,-8 31-26,-4 44-40,-2 47-41,0 39-34,2 27-22,10 45-40,86 33-29,196 28-22,420 hv 30-25 21-26 48-43 1-7 47-41 15-20 45-40 11-17 27-21 16x27 31x11}

21-26 {diepte 20, 5.2 sec, 21-26,-32 15-20,-38 1-7,-44 11-17,-54 2-7,-90 23-29,-102 12-17,-156 24-30,-198 24-29,-204 14-20,-220 18-22,-228 hv 21-26 48-43 1-7 47-41 15-20 45-40 11-17 27-22 18x27 31x11 6x17}

**22.** 44-40 {diepte 20, 3.9 sec, 48-43,-30 45-40,-2 44-40,0 47-41,0 27-22,16 35-30,86 25-20,104 33-29,238 28-22,262 27-21,290 39-34,472 hv 48-43 1-7 47-41 15-20 45-40 11-17 27-22 18x27 31x11 6x17 36-31}

11-17 {diepte 20, 5.3 sec, 11-17,-2 1-7,-10 15-20,-44 2-7,-104 23-29,-104 16-21,-120 12-17,-184 24-30,-192 24-29,-198 18-22,-250 14-20,-384 hv 11-17 27-22 18x27 31x11 16x7 39-34 6-11 34-29 23x34 40x20 15x24}



Ook hier heeft Wim 22. 27-22 overwogen. Maar die niet gespeeld vanwege de ruilmogelijkheid met 11-17. Wat Wim niet heeft gezien:

22. 27-22 18x27 23. 31x22 2-7 24. 37-31 26x37 25. 42x31 12-18 26. 48-42 18x27 27. 31x22 14-20 28. 25x12 7x27 29. 32x21 23x34 30. 44-40 16x27 31. 40x20 15x24 met winstmogelijkheden voor Lambert.

De zet 48-43 heeft Wim niet gespeeld omdat hij de keuze links-rechts voor schijf 48 wilde uitstellen. Het voordeel is ook moeilijk vast te houden. Bijvoorbeeld: na

22. 48-43 15-20 23. 45-40 11-17 24. 27-22 18x27 25. 31x11 16x7 26. 40-34 13-18 27. 36-31 6-11 28. 34-30 11-16 29. 39-34 1-6 30. 34-29 23x34 31. 30x39 18-23 32. 44-40 12-18 33. 40-34 16-21 mag 34. 31-27 niet vanwege 9-13 35. 27x16 26-31

36. 37x26 18-22 37. 28x17 23-29 38. 34x23 19x48 en dus moet er vanaf zet 34 worden gespeeld:

34. 34-29 23x34 35. 39x30 18-22 36. 28x17 21x12 37. 31-27 12-18 38. 33-28 18-23 39. 38-33 8-12 40. 27-22 12-17 41. 22x11 6x17 42. 42-38 9-13 43. 37-31 26x37 44. 32x41 23x32 45. 38x27 13-18 46. 47-42 18-23 47. 42-38 7-12 48. 43-39 12-18 49. 41-36 17-22 50. 39-34 22x31 51. 36x27 2-7 52. 38-32 7-12 53. 34-29 23x34 54. 30x39 18-23 55. 27-21 23-29 56. 21-17 29x27 57. 17x8 24-29 58. 8-2 29-34 59. 2x15 34x43 maar ook dan loopt het uiteindelijk remise omdat wit de opsluiting moet verbreken.

De zet 45-40 heeft Wim niet gespeeld vanwege mogelijke dreigingen voor doorbraak zoals dat uiteindelijk bij zet 41 toch nog is voorgevallen. Kingsrow speelt het als volgt naar een nadeelremise:

22. 45-40 11-17 23. 27-21 16x27 24. 31x11 6x17 25. 36-31 18-22 26. 40-34 13-18 27. 34-30 2-7 28. 47-41 7-11 29. 41-36 11-16 30. 31-27 22x31 31. 36x27 9-13 32. 39-34 17-21 33. 34-29 23x34 34. 30x39 18-23 35. 44-40 12-18 36. 40-34 8-12 37. 48-43 15-20 38. 34-30 1-7 39. 39-34 23-29 40. 34x23 18x29 41. 43-39 12-17 42. 39-34 29x40 43. 35x44 24x35 44. 33-29 7-12 45. 27-22 21-27 46. 22x31 17-21 47. 38-33 13-18 48. 42-38 19-24 49. 28-23 18-22 50. 32-28 14-19 51. 28x8 19x50 52. 25x14 24x42 53. 37x48 26x37 54. 8-3 37-41 55. 3x26 50-28 56. 14-9 41-47 57. 48-43 28-41 58. 43-39 35-40 59. 26-31 40-45 60. 39-34 45-50 61. 9-4 41-23 62. 34-30 23-34 63. 30x39 50x36 64. 4-10

**23.** 27-22 {diepte 20, 4.1 sec, 27-21,-2 27-22,0 40-34,6 48-43,14 39-34,28 47-41,28 35-30,94 25-20,100 28-22,100 33-29,214 hv 27-21 16x27 31x11 6x17 37-31 26x37 42x31 18-22 31-27 22x31 36x27}

18x27 {diepte 7, 0.0 sec, 18x27,4 hv 18x27 31x11 16x7 36-31 6-11 31-27 1-6 47-41}

**24.** 31x11 {diepte 7, 0.0 sec, 31x11,4 hv 31x11 16x7 36-31 6-11 31-27 1-6 47-41}

16x7 {diepte 23, 4.1 sec, 16x7,-2 6x17,-2 hv 16x7 40-34 6-11 34-30 13-18 39-34 11-17 34-29 23x34 30x39 9-13}

**25.** 40-34 {diepte 19, 5.2 sec, 39-34,-2 36-31,0 40-34,0 37-31,4 48-43,8 47-41,8 28-22,80 35-30,86 25-20,102 33-29,184 32-27,188 hv 39-34 24-30 35x24 19x39 28x10 39x28 32x23 15x4 40-34 9-14 38-33}

12-18 {diepte 19, 4.4 sec, 13-18,0 12-17,0 12-18,-2 6-11,-4 7-11,-4 15-20,-34 26-31,-96 24-30,-112 23-29,-176 24-29,-202 14-20,-386 hv 13-18 34-30 6-11 36-31 11-17 39-34 7-11 34-29 23x34 30x39 18-23}

**26.** 34-30 {diepte 19, 4.9 sec, 45-40,-4 34-30,-2 36-31,-2 47-41,2 48-43,10 35-30,76 37-31,90 34-29,94 28-22,94 25-20,110 32-27,190 33-29,206 hv 45-40 8-12 36-31 12-17 31-27 7-12 34-30 1-7 40-34 7-11 48-43}

7-12 {diepte 19, 3.3 sec, 8-12,0 7-12,0 6-11,-2 7-11,-2 15-20,-42 18-22,-88 26-31,-98 24-29,-104 14-20,-304 23-29,-474 hv 8-12 36-31 12-17 39-34 7-11 34-29 23x34 30x39 1-7 45-40 17-22}

**27.** 36-31 {diepte 19, 3.8 sec, 36-31,-4 39-34,0 47-41,2 37-31,2 48-43,2 45-40,10 28-22,96 32-27,192 25-20,196 33-29,198 hv 36-31 6-11 31-27 1-6 47-41 11-17 45-40 6-11 40-34 11-16 28-22}

6-11 {diepte 20, 4.0 sec, 6-11,-2 12-17,-4 1-7,-4 2-7,-8 15-20,-50 18-22,-90 24-29,-110 23-29,-192 14-20,-380 hv 6-11 31-27 1-6 47-41 12-17 41-36 8-12 39-34 2-8 34-29 23x34}

**28.** 31-27 {diepte 19, 3.6 sec, 31-27,-4 47-41,-2 39-34,-2 48-43,4 45-40,6 28-22,180 25-20,190 32-27,250 33-29,326 hv 31-27 1-6 47-41 11-16 41-36 6-11 39-34 23-29 34x23 18x29 37-31}

11-16 {diepte 19, 3.5 sec, 1-7,-4 1-6,-4 11-16,-4 11-17,-6 2-7,-6 12-17,-14 15-20,-62 24-29,-118 26-31,-148 23-29,-194 14-20,-380 18-22,-560 hv 1-7 47-41 11-16 41-36 7-11 39-34 23-29 34x23 18x29 37-31 26x37}

- 29.** 47-41 {diepte 19, 3.3 sec, 39-34,-2 47-41,-2 48-43,0 45-40,4 37-31,4 28-22,16 25-20,184 33-29,274 27-22,300 27-21,304 hv 39-34 2-7 34-29 23x34 30x39 18-23 45-40 7-11 40-34 13-18 34-30}  
 1-6 {diepte 20, 4.4 sec, 2-7,0 1-6,-2 1-7,-8 15-20,-62 16-21,-90 26-31,-110 24-29,-124 23-29,-192 12-17,-286 14-20,-410 18-22,-430 hv 2-7 41-36 7-11 39-34 11-17 34-29 23x34 30x39 18-23 45-40 17-21}
- 30.** 41-36 {diepte 19, 3.7 sec, 41-36,-6 28-22,4 48-43,6 45-40,8 39-34,94 25-20,190 33-29,294 27-21,306 27-22,320 37-31,468 hv 41-36 2-7 39-34 7-11 34-29 23x34 30x39 18-23 45-40 12-17 27-22}  
 2-7 {diepte 20, 4.6 sec, 6-11,-4 2-7,-4 15-20,-48 16-21,-108 26-31,-116 24-29,-126 23-29,-196 12-17,-348 14-20,-462 18-22,-622 hv 6-11 39-34 11-17 34-29 23x34 30x39 17-22 28x17 12x21 45-40 18-23}
- 31.** 37-31 {diepte 19, 4.4 sec, 37-31,-6 39-34,-3 45-40,-2 28-22,6 48-43,12 36-31,26 25-20,196 33-29,216 27-21,298 27-22,302 hv 37-31 26x37 42x31 7-11 48-42 23-29 39-34 29x40 45x34 11-17 27-22}  
 26x37 {diepte 7, 0.0 sec, 26x37,0 hv 26x37 42x31 7-11 45-40 23-29 27-21 16x27 31x22}
- 32.** 42x31 {diepte 22, 5.0 sec, 42x31,-10 32x41,220 hv 42x31 7-11 48-42 23-29 39-34 29x40 45x34 11-17 42-37 18-23 31-26}  
 7-11 {diepte 20, 3.9 sec, 7-11,-10 23-29,-16 15-20,-82 6-11,-84 16-21,-112 24-29,-230 18-22,-330 12-17,-484 14-20,-638 hv 7-11 31-26 23-29 45-40 18-23 28-22 11-17 22x11 16x7 27-22 7-11}
- 33.** 48-42 {diepte 21, 5.3 sec, 48-42,-10 45-40,-4 39-34,0 31-26,1 48-43,2 28-22,90 27-22,92 25-20,270 33-29,294 27-21,316 hv 48-42 23-29 39-34 29x40 45x34 11-17 27-22 18x27 31x11 16x7 42-37}  
 23-29 {diepte 21, 5.0 sec, 23-29,-8 11-17,-28 15-20,-46 16-21,-138 24-29,-270 18-22,-318 12-17,-410 14-20,-614 hv 23-29 39-34 29x40 45x34 11-17 42-37 18-23 27-22 12-18 22x11 16x7}
- 34.** 45-40 {diepte 21, 5.0 sec, 39-34,-16 27-22,0 45-40,4 31-26,6 28-22,22 42-37,26 27-21,72 28-23,610 25-20,802 hv 39-34 29x40 45x34 11-17 27-22 18x27 31x11 16x7 28-22 12-18 32-27}  
 18-23 {diepte 20, 4.3 sec, 18-23,0 11-17,-76 29-34,-206 15-20,-218 18-22,-238 16-21,-282 14-20,-378 19-23,-724 12-17,-956 hv 18-23 28-22 11-17 22x11 6x17 42-37 13-18 31-26 9-13 37-31 16-21}
- 35.** 28-22 {diepte 21, 4.5 sec, 42-37,-2 28-22,0 31-26,12 39-34,42 27-22,46 27-21,86 40-34,100 25-20,792 hv 42-37 12-18 28-22 11-17 22x11 16x7 33-28 8-12 39-33 7-11 27-21}  
 11-17 {diepte 21, 5.1 sec, 11-17,2 12-18,-26 15-20,-36 12-17,-70 23-28,-242 29-34,-290 16-21,-406 13-18,-566 14-20,-702 hv 11-17 22x11 6x17 31-26 13-18 42-37 8-13 37-31 17-22 39-34 12-17}
- 36.** 22x11 {diepte 7, 0.0 sec, 22x11,-8 hv 22x11 16x7 33-28 7-11 31-26 12-17 36-31}  
 6x17 {diepte 24, 4.6 sec, 6x17,1 16x7,-10 hv 6x17 42-37 13-18 31-26 17-21 26x17 12x21 37-31 18-22 27x18 23x12}
- 37.** 42-37 {diepte 20, 4.1 sec, 42-37,2 31-26,22 33-28,78 40-34,116 39-34,310 25-20,866 32-28,872 27-21,916 27-22,958 hv 42-37 13-18 33-28 9-13 31-26 17-21 26x17 12x21 28-22 23-28 32x3}  
 17-21 {diepte 21, 5.6 sec, 13-18,10 17-21,1 15-20,-38 12-18,-112 16-21,-184 23-28,-206 17-22,-438 14-20,-642 29-34,-832 hv 13-18 27-22 18x27 31x11 16x7 32-27 9-13 38-32 29x38 32x43 12-17}
- 38.** 31-26 {diepte 21, 4.3 sec, 31-26,1 39-34,14 27-22,16 40-34,124 33-28,156 25-20,814 32-28,1222 hv 31-26 13-18 26x17 12x21 37-31 18-22 27x18 23x12 31-26 21-27 32x21}  
 13-18 {diepte 21, 3.4 sec, 13-18,-1 15-20,-26 23-28,-86 12-18,-206 12-17,-244 29-34,-634 14-20,-664 hv 13-18 26x17 12x21 36-31 21-26 27-21 16x36 37-31 26x28 33x4 8-12}
- 39.** 26x17 {diepte 7, 0.0 sec, 26x17,-8 hv 26x17 12x21 37-31 8-12 31-26 12-17 36-31 9-13}  
 12x21 {diepte 7, 0.0 sec, 12x21,-8 hv 12x21 37-31 8-12 31-26 12-17 36-31 9-13}

**40.** 37-31 {diepte 20, 4.5 sec, 36-31,0 37-31,1 40-34,124 33-28,126 27-22,130 39-34,208 25-20,380 32-28,3978 hv 36-31 8-13 33-28 15-20 39-33 21-26 28-22 16-21 27x16 18x36 16-11}

**9-13** {diepte 19, 4.6 sec, **18-22,1** **9-13,-26** 8-12,-54 8-13,-104 15-20,-202 29-34,-238 14-20,-800 21-26,-870 23-28,-1068 hv 18-22 27x18 23x12 31-26 21-27 32x21 16x27 33-28 9-13 39-33 12-17}



*Lambert heeft hier 40. ... 9-13 gespeeld?*

*Kingsrow schat de zet 18-22 in als iets beter.*

*Dan zou kunnen volgen:*

40. ... 18-22 41. 27x18 23x12 42. 32-28 21-26 43. 39-34 26x37 44. 34x23 9-13  
45. 40-34 13-18 46. 34-29 15-20 47. 36-31 37x26 48. 28-22 19x39 49. 30x10 18x27  
50. 25x14 39-44 51. 10-5 26-31 52. 14-9 44-50 53. 29-24 12-17 54. 24-19 31-36  
55. 19-13 8x19 56. 5x3 50-22 57. 9-4 22-28 remise of idem maar dan vanaf zet 55:  
55. 9-4 17-21 56. 4x31 36x27 57. 38-33 50x14 58. 5x2 27-32 met remise.

**41.** 31-26 {diepte 19, 4.1 sec, 31-26,-4 39-34,52 27-22,136 33-28,136 40-34,198 25-20,814 32-28,3980 hv 31-26 23-28 32x3 21x45 3x20 29x38 20x47 45-50 47-38 50-6 38-43}

23-28 {diepte 20, 4.9 sec, 23-28,-3 15-20,-248 8-12,-274 29-34,-550 14-20,-694 18-22,-992 hv 23-28 32x3 21x45 3x20 29x38 20x47 45-50 47-38 50-6 38-43 6-1}

**42.** 32x3 {diepte 7, 0.0 sec, 32x3,-126 hv 32x3 21x45 3x20 29x38 20x42 45-50 42-31 19-23 31x4}

21x45 {diepte 7, 0.0 sec, 21x45,-126 hv 21x45 3x20 29x38 20x42 45-50 42-31 19-23 31x4}

**43.** 3x20 {diepte 7, 0.0 sec, 3x20,-72 hv 3x20 29x38 20x42 45-50 42-38 13-18 38-32 18-23}

29x38 {diepte 7, 0.0 sec, 29x38,-62 hv 29x38 20x42 45-50 42-31 19-23 31x4 16-21}

**44.** 20x42 {diepte 21, 3.5 sec, 20x47,-3 20x42,-3 hv 20x47 45-50 47-38 50-6 38-43 6-1 43-48 1-12 30-24 19x30 35x24}

45-50 {diepte 15, 3.9 sec, 45-50,-14 13-18,-2480 16-21,-2512 15-20,-2636 19-23,-2640 19-24,-2700 hv 45-50 42-38 50-6 38-43 13-18 43-49 18-22 26-21 16x27 49x21 22-28}

**45.** 42-37 {diepte 18, 3.6 sec, 42-38,-3 42-29,-3 25-20,-3 42-31,-3 42-37,-3 42-48,-3 42-47,-3 42-24,-3 26-21,-3 36-31,-3 30-24,-3 42-33,2756 42-20,3978 hv 42-38 50-6 38-43 6-1 43-48 1-12 36-31 12-45 31-27 15-20 25x23}

50-6 {diepte 16, 5.3 sec, 50-6,-3 13-18,-282 50-39,-294 50-17,-336 50-45,-650 50-11,-1002 50-33,-2510 50-22,-2510 50-44,-2510 16-21,-2516 19-23,-2618 15-20,-2626 19-24,-2700 50-28,-3990 hv 50-6 37x5 15-20 25x14 16-21 26x17 6x3}



*Wim heeft de remisevariant hier niet gezien. Hij speelde 45. 42-37 in de hoop*

*overmacht te kunnen verkrijgen. Ook de gesuggereerde ruil met 25-20 wint niet.*

45. 25-20 15x24 46. 42x15 13-18 47. 15-38 18-22 48. 38-29 22-27 49. 29-42 16-21 50. 26x17 50x11 51. 30-25 27-32 52. 36-31 32-37 53. 42-48 37x26 54. 48-37 19-24

55. 37-42 24-30 56. 25x34 remise

*De voortzetting met 45. 42-38 50-6 46. 38-49 13-18 47. 26-21 16x27 48. 49x16 6-1*

*49. 16-27 18-23 50. 27-38 23-28 51. 38-42 28-32 52. 25-20 15x24 53. 42x20 32-37*

*54. 30-25 1-7 55. 35-30 7-12 56. 20-33 12-18 57. 25-20 18-9 58. 20-15 9-25*

*59. 33-24 25x34 60. 24x13 37-42 loopt remise.*

*Kortom: het is een remisestand!*

**46.** 37x5 {diepte 20, 3.7 sec, 37x5,-3 37x14,3 37x10,3976 hv 37x5 15-20 25x14 16-21 26x17 6x3}

15-20 {diepte 16, 3.3 sec, 15-20,-3 6-39,-354 13-18,-362 6-17,-380 16-21,-2516 13-19,-2626 6-44,-2704 6-11,-2704 6-22,-2704 6-50,-2704 6-1,-2704 6-33,-3984 6-28,-3988 hv 15-20 25x14 16-21 26x17 6x3}

**47.** 25x14 {diepte 7, 0.0 sec, 25x14,-3 hv 25x14 16-21 26x17 6x3}

16-21 {diepte 15, 4.0 sec, 16-21,-3 13-19,-2626 6-11,-2648 6-33,-2648 6-22,-2682 6-1,-2682 13-18,-2682 6-50,-2684 6-17,-2684 6-44,-2684 6-39,-2702 6-28,-3994 hv 16-21 26x17 6x3}

**48.** 26x17 {diepte 7, 0.0 sec, 26x17,-3 hv 26x17 6x3} {diepte 61, 0.0 sec, 6x9,-3 6x3,-3 hv 6x9}