

Stand Wim-Jos Rapidpartij 25 april 2024

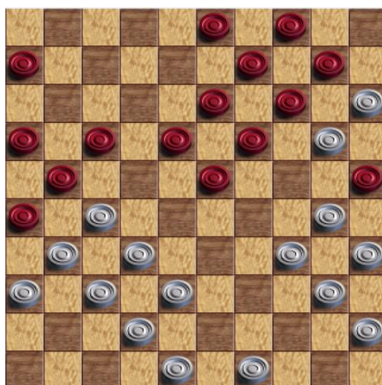

Diagram 1

Wim en Jos hadden een wonderlijke partij.

Jos had een black-out en kwam in de opening een schijf achter. Toch slaagde hij erin om druk uit te oefenen op de stelling van Wim.

Via het volgende zettenverloop moest Wim een damzet open zetten:

1. 49-43 17-22 2. 38-33 6-11 3. 42-38 11-17 4. 33-29 3-8 5. 29-24 8-12 6. 38-33

(zie verder bij diagram 2)

(na zet 3. 42-38 is de stand van diagram 3 ontstaan)

(na zet 4. 33-29 is diagram 4 ontstaan)

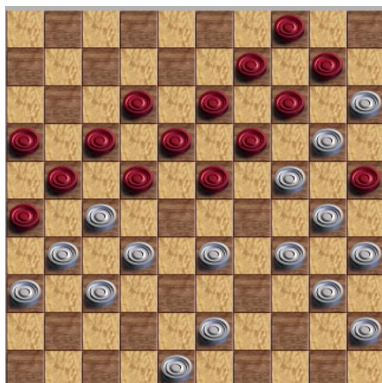

Diagram 2

Wim heeft 38-33 gespeeld. Jos haalt dam via 23-29? Hij komt bedrogen uit:

1. ... 23-29 2. 34x23 18x49 3. 27x7 25x34 4. 40x29 19x30 5. 35x24 14x25

6. 7-2 49x27 7. 31x11 16x7 8. 2x5

Jos had ook dam kunnen halen via 23-28.

Maar ook dat valt slecht uit alhoewel het spel voor Wim veel moeilijker is:

1. ... 23-28 2. 32x23 18x49 3. 27x7 19-23 4. 7-1 23-28 5. 37-32 28x37 6. 31x42 49-27

7. 1-6 13-18 8. 6x31 26x37 9. 42x31 21-26 10. 31-27 26-31 11. 27-22 18x27

12. 34-29 25x23 13. 48-42 14x25 14. 35-30 25x34 15. 40x18 10-14 16. 45-40 14-20

17. 24-19 20-25 18. 40-35 16-21 19. 18-12 en het is ui.

Eventueel via 19. ... 9-14 20. 19x10 4-9 21. 12-8 21-26 22. 10-4 25-30 23. 35x24 9-14 24. 42-37 31x42 25. 4x48 14-20

26. 48-42 20x29 27. 42x20

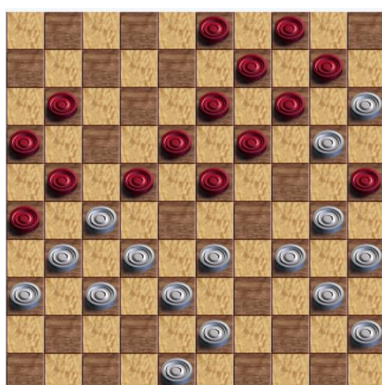

Diagram 3

Hier kreeg Jos nog de kans om er met een gelijkwaardige stand uit te komen.

Maar hij speelde 11-17 en niet 23-28 32x12 21x41 36x47 26x37, waarna Wim noodgedwongen zou moeten vervolgen met:

34-29 25x23 35-30 14x34 40x27 19-23 45-40 13-18 47-42 18x7 42x31 9-13

38-32 7-12 31-26 12-17 33-28 4-9 28x8 3x12 15x13 12-18 13x22 17x37 27-22 11-17

22x11 16x7 26-21 7-12 40-35 37-41 21-16

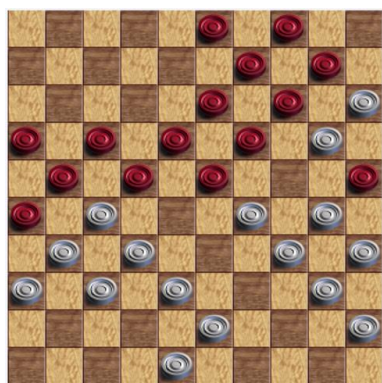

Diagram 4

Nog een keer kreeg Jos de kans om te ontsnappen.

Na 4. 33-29 kan 23-28 nog steeds worden gespeeld:

4. 33-29 23-28 5. 32x12 21x41 6. 12x21 16x27 7. 36x47 27x36

Wim staat nog steeds een schijf voor, maar het positionele voordeel ligt bij Jos. (mede vanwege de ingeklemde schijf 20)

Na 8. 38-33 26-31 9. 48-42 31-37 10. 42x31 36x27 11. 43-38 27-31 12. 47-42 13-18

13. 38-32 3-8 14. 32-27 8-12 15. 27x36 19-24 16. 30x19 14x23 17. 42-38 25x14

18. 38-32 9-13 19. 32-27 22x31 20. 36x27 12-17 21. 35-30 14-19 22. 40-35 10-14

23. 30-25 14-20 24. 25x14 19x10 25. 35-30 10-14 26. 45-40 17-22 27. 27-21 23-28

28. 21-16 28x39 29. 34x43 22-27 30. 16-11 27-31 31. 11-7 18-22 32. 7-2 13-19

33. 2x24 31-36 34. 29-23 14-20 35. 24-42 20-24 36. 42x20 36-41 37. 20-24 41-46 38. 23-18 22x13 39. 24x2 46-23

40. 40-35 23-10 41. 2-8 10-14 42. 8-26 14-41 43. 26-17 41-36 44. 17-3 36-22 45. 30-24 22-18 46. 43-39 18-36

47. 3-25 36-27 48. 39-34 27-49 49. 15-10 4x15 50. 34-29 49-16 51. 29-23 16-11 52. 23-18 is het alsnog uit, maar een

dergelijke winstvariant is enkel voorbehouden aan Kingsrow. Met de wetenschap dat er regelmatig verschillende

zetten met (ongeveer) gelijke waardering zijn die in de praktijk anders kunnen uitvallen.