Wit: **Wim van Kasteren**
Zwart: **Gerard Baltussen**
Resultaat: **1-1**
Datum: **2020.06-11**
Toernooi: **Online dammen**
Plek: **PlayOK**
Ronde: **7**

1. 32-28 19-23 2. 28x19 14x23 3. 37-32 10-14 4. 41-37 14-19 5. 33-28 17-22 6. 28x17 12x21 7. 31-26 7-12 8. 26x17 12x21 9. 46-41 1-7 10. 39-33 7-12 11. 44-39 5-10 12. 34-30 21-26 13. 30-25 10-14 14. 33-29 23x34 15. 39x30 20-24 16. 50-44 11-17 17. 44-39 18-23 18. 32-28 23x32 19. 37x28 12-18 20. 41-37 18-23 21. 47-41 23x32 22. 37x28 13-18 23. 39-33 18-23 24. 42-37 23x32 25. 37x28 15-20 26. 43-39 17-21
(17-22 is interessant 27. 28x17 16-21 28. 40-34 21x12 29. 34-29 6-11 30. 41-37 +1.01 at 21 ply)
27. 41-37 8-13 28. 28-23 +1.16 at 19 ply
(28. 40-34 may be better 2-8 29. 34-29 6-11 30. 45-40 11-17 31. 28-23 19x28 32. 30x19x10 4x15 33. 33x22x11 16x7 34. 25x14 9x20 +1.36 at 18 ply)
... 19x28 29. 30x19x10 4x15 30. 25x14 9x20 31. 33x22 2-8 32. 40-34
(32. 35-30 ! 3-9 33. 38-32 9-14 34. 32-28 8-12 35. 28-23 +1.10 at 20 ply)
... 8-12 33. 35-30 20-25 34. 30-24 12-18 35. 24-19
(35. 34-29 looks better 18x27 36. 37-32 13-18 37. 24-19 26-31 38. 48-42 18-22 39. 29-24 3-9 40. 39-33 6-11 41. 32-28 31-37 42. 28x17x6 37x48 +0.30 at 18 ply)
... 18x27 36. 19x8 3x12 37. 37-32 12-18 38. 39-33
(38. 45-40 looks better 18-23 39. 49-43 6-11 40. 39-33 23-28 41. 33x22x31 26x37x28 +0.27 at 19 ply)
... 15-20 39. 33-28 -0.10 at 21 ply
(39. 45-40 may be better 20-24 40. 49-44 18-23 41. 40-35 23-28 42. 33x22x31 26x37x28 43. 44-39 28-32 44. 38x27 21x32 45. 48-43 +0.04 at 20 ply)
... 20-24 40. 45-40 18-22 41. 28x17 21x12 42. 32x21 16x27 43. 40-35 26-31 44. 48-42 27-32 45. 36x27 32x21 46. 34-29 24x33 47. 38x29 12-18 48. 29-24 18-23 49. 49-43 21-27 50. 43-39 27-31 51. 39-34 23-28 52. 24-19 28-32 53. 19-14 32-37
(31-36 is better 54. 14-10 36-41 55. 10-4 41-47 56. 42-37 32x41 -0.02 at 21 ply)
54. 14-10 37x48 55. 10-5 48x30 56. 35x24 6-11 57. 24-19
(57. 5-10 !! 11-17 58. 10-14 17-21 59. 14-10 31-36 60. 10-14 21-26 61. 14-23 36-41 62. 23x46 26-31 63. 46-23 31-36 64. 23-32 36-41 65. 32x46 and white wins +30.00 at 24 ply)
... 25-30 58. 19-13 30-34 59. 5-28 31-36 60. 28x6 36-41 0.00 at 20 ply

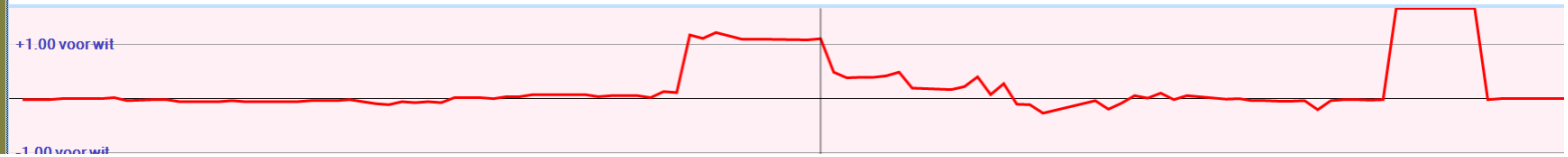

Dit was de cruciale fase van de partij. Gerard haalde zijn schijf achterstand terug.

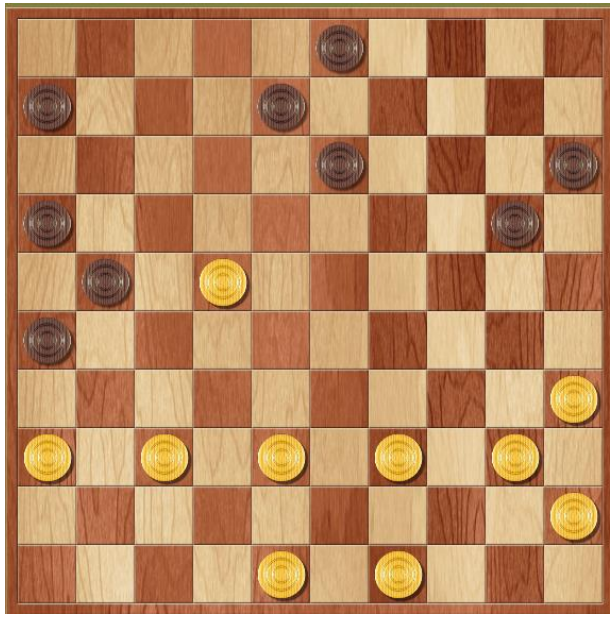

Gerard heeft 2-8 gespeeld.
Hier ging het fout voor Wim.
Hij dacht de schijf altijd te verliezen.
En koos voor het positionele spel
waar hij voordeel uit dacht te halen.

32. 40-34 8-12
33. 35-30 20-25
34. 30-24 12-18
35. 24-19 18x27
36. 19x8 3x12
37. 37-32

Er was nog wel een andere optie:

32. 35-30 3-9
33. 40-34 9-14
34. 45-40 8-12
35. 30-24 20x29
36. 34x23 6-11
37. 40-34 15-20
38. 39-33 12-18
39. 23x12 11-17
40. 22x11 16x18

Een mooie lokzet!

35. 22-17 20-24
36. 17x10 24x20
37. 36x27 15x4

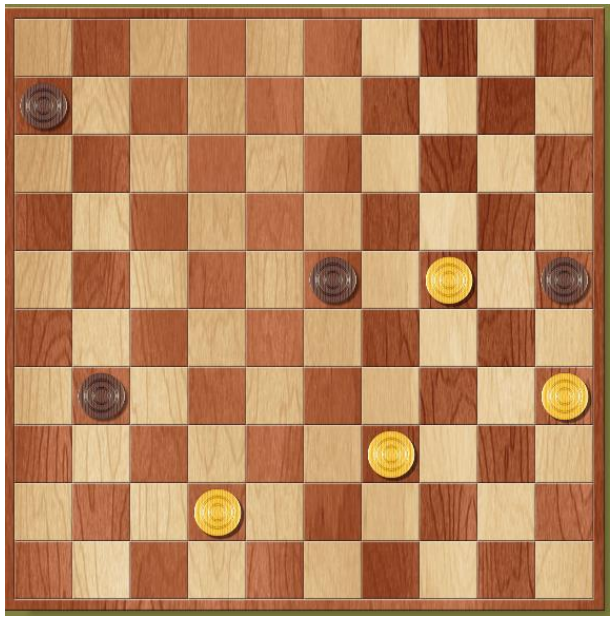

Wim zag de winst niet meer:
51. 39-34 23-28
52. 24-19 28-32
Wim speelde 53. 19-14 en bood remise aan.
Gerard haalt die eenvoudig binnen door:
53. … 31-36
54. 14-10 36-41
55. 10-4 41-47
56. 42-37 32x41
57. 4-15 41-46
58. 34-29