

Wit: **Wim van Kasteren**
 Zwart: **Cor Stehouwer**
 Resultaat: **1-1**
 Datum: **9-11-2017**
 Toernooi: **Bekercompetitie**
 Plek: **De Huif**
 Ronde:

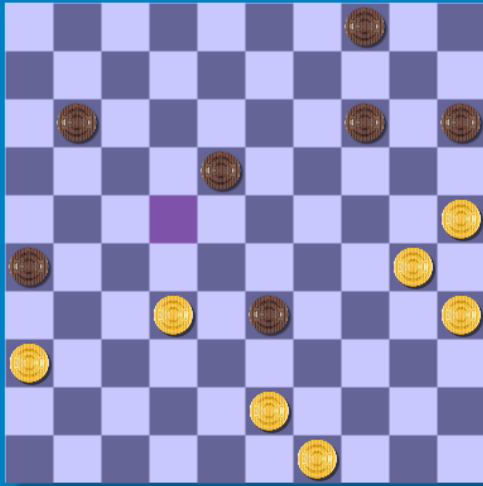

1. 32-28 17-21 2. 37-32 19-23 3. 28x19 14x23 4. 41-37 10-14 5. 47-41 14-19 6. 34-30 21-26 7. 30-25 11-17 8. 25x14 19x10 9. 35-30 10-14 10. 30-25 7-11 11. 40-35 1-7 12. 44-40 13-19 13. 40-34 8-13 14. 34-30 2-8 15. 45-40 14-20 16. 25x14 19x10 17. 50-45 10-14 18. 39-34 14-19 19. 33-29 5-10 20. 30-25 10-14 21. 34-30 23x34 22. 30x39 18-23 23. 38-33 12-18 24. 33-29 23x34 25. 39x30 7-12 26. 42-38 17-21 27. 40-34 21-27 28. 31x22 18x27 29. 32x21 26x17 30. 38-33 12-18 31. 34-29 19-23 32. 37-32 23x34 33. 30x39 18-23 34. 41-37 8-12 35. 33-29 23x34 36. 39x30 12-18 37. 45-40 16-21 38. 40-34 18-23 39. 46-41 21-26 40. 43-38 11-16 41. 38-33 23-29 42. 34x23 13-18 43. 23x12x21 16x27x38x29 44. 36-31 29-33 (14-20 may be better 45. 25x14 9x20 46. 48-43 9-13 47. 31-27 29-33 -0.04 at 12 ply) 45. 48-43 6-11 46. 31-27 9-13 47. 27-22 (47. 43-39 may be better 33x44 48. 49x40 13-18 49. 44-40 13-18 50. 44-40 -0.06 at 12 ply) ... 3-9 48. 41-36 13-18 49. 22x13 9x18 50. 37-32 (50. 30-24 is better 15-20 51. 24x15 15-20 52. 44-40 15-20 53. 30-24 20x29 54. 30-24 29x20 55. 44-40 15-20 56. 30-24 20x29 57. 30-24 29x20 58. 30-24 20x29 59. 30-24 29x20 60. 30-24 -0.31 at 17 ply) 18-23 (33-38 ! 51. 43-39 38x27 52. 43-39 33-38 53. 43-39 33-38 54. 43-39 -0.03 at 17 ply) 51. 25-20 14x25x34 52. 43-39 33x44 53. 49x40x29x18 4-9 54. 32-28 11-17 55. 28-23 17-22 56. 18x27 26-31 57. 35-30 31x22 58. 36-31 15-20 59. 23-19 20-25 0.00 at 25 ply

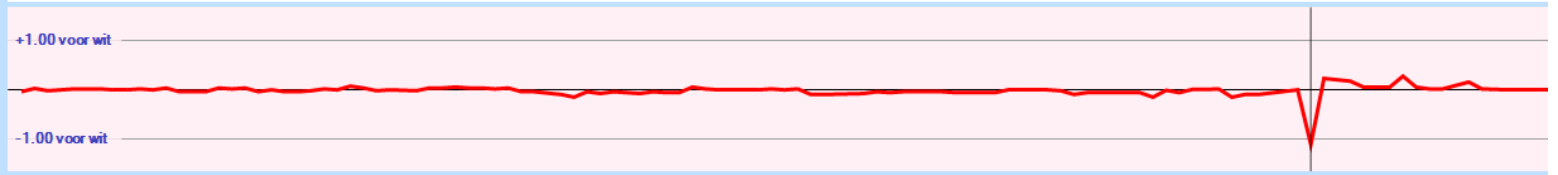

Analyse huidige stelling

zet	diepte	Score	Zet van tegenstander
33-38	8	1.056	32-28 38-42 25-20 14x25x34
11-17	7	0.232	32-27 26-31 27-21
15-20	7	0.176	43-39 33x44 49x40
11-16	7	0.168	43-39 33x44 49x40
14-19	7	0.128	43-39 33x44 49x40
4-9	7	0.104	43-39 33x44 49x40
18-22	7	0.096	30-24 22-27 32x21
4-10	7	0.040	43-39 33x44 49x40
26-31	7	-0.192	36x27 33-38 32-28
18-23	6	-0.904	25-20 14x25x34 43-39
33-39	6	-1.152	43x34 11-17 34-29
14-20	6	-1.840	25x14 15-20 14x25

De meerslagvariant die Wim voor ogen had (33-38 en 36-31) kan helemaal niet.

Cor kan immers twee kanten uitslaan!

Gelukkig voor Wim koos Cor de op twee na slechtste zet.

En gelukkig voor Cor kon Wim toch niet winnen.