

## Analyse Dragon Dammen

**1. 32-28 18-22 2. 38-32 12-18 3. 43-38 7-12 4. 49-43 1-7 5. 34-29 20-25 6. 39-34 19-23 7. 28x19 14x23 8. 32-28 23x32 9. 37x28 16-21 10. 44-39 10-14 11. 41-37 14-20 12. 37-32 21-26**  
( 21-27 *may be better* 13. 32x21 17x26x37 14. 42x31 20-24 15. 29x20 25x14 16. 28x17 11x22 *-0.01 at 16 ply* )

**13. 32-27 26x37 14. 42x31 5-10 15. 31-26 22x31 16. 26x37 18-23 17. 28x19 13x24 18. 50-44 17-21 19. 37-32 11-16 20. 32-28 7-11 21. 46-41 21-27**  
( 21-26 *may be better* 22. 41-37 12-18 23. 47-42 18-22 24. 28x17 11x22 *+0.06 at 17 ply* )

**22. 41-37 9-13 23. 47-42**  
( 23. 48-42 *may be better* 12-18 24. 28-22 18-23 25. 29x18x9 27x18 26. 36-31 4x13 *+0.20 at 15 ply* ) 4-9  
( 16-21 *is better* 24. 28-23 12-18 25. 23x12 8x17 26. 37-31 17-22 27. 31-26 *-0.06 at 17 ply* )

**24. 37-31 12-18 25. 31x22 18x27 26. 42-37 8-12 27. 28-23 2-8**  
( 13-18 *may be better* 28. 34-30 25x34 29. 39x30x19 18-22 30. 40-34 16-21 31. 43-39 *+0.90 at 16 ply* )

**28. 23-19 24-30 +1.36 at 20 ply**  
( 10-14 *may be better* 29. 19x30 11-17 30. 33-28 17-21 31. 29-24 20x29 32. 34x23 25x34 33. 40x29 21-26 *+1.20 at 19 ply* )

**29. 35x24 12-18 30. 48-42 +1.12 at 18 ply**  
( 30. 37-31 *may be better* 16-21 31. 31x22 18x27 32. 33-28 13-18 33. 28-22 9-13 34. 22x31 21-26 35. 31-27 11-16 36. 39-33 *+1.34 at 17 ply* )

... **16-21 31. 33-28 11-17**  
( 18-23 ! 32. 29x18 13x22x33 33. 39x28 20x29 34. 34x23 21-26 *+1.18 at 17 ply* ) **32. 28-23**  
( 32. 29-23 ! 20x29 33. 23x12 13x24 34. 34x23 6-11 35. 23-18 24-29 36. 28-22 17x28 *+2.50 at 17 ply* )

... **18-22 33. 23-18**  
( 33. 34-30 ! 25x34 34. 39x30 20-25 35. 44-39 25x34 36. 39x30 6-11 37. 30-25 11-16 38. 40-34 21-26 39. 45-40 17-21 40. 43-39 9-14 41. 39-33 8-12 42. 19x8x17x28 27-31 43. 36x27 *+1.62 at 16 ply* )

... **22-28 34. 18-12 6-11**  
( 10-14 ! 35. 19x10 15x4 36. 24x15 6-11 37. 29-24 17-22 38. 37-31 8x17 *+1.06 at 17 ply* ) **35. 40-35**  
( 35. 12-7 !! 11x2 36. 29-23 20x29x18 37. 38-33 13x24 38. 33x22x13x4 *+3.56 at 16 ply* )

... **17-22 36. 44-40 -1.18 at 18 ply**  
( 36. 38-33 *is interessant* 8x17 37. 19x8 3x12 38. 24-19 21-26 39. 42-38 10-14 40. 19x10 15x4 41. 35-30 12-18 42. 37-31 26x37 43. 44-40 27-31 44. 36x27 22x31 45. 33x22x13 9x18 46. 29-24 *-1.22 at 17 ply* )

... **8x17 37. 19x8 3x12 38. 38-33 9-13 39. 43-38 10-14**  
( 12-18 *may be better* 40. 29-23 28x19x30 41. 35x24 20x29 42. 34x23x12 17x8 *-1.19 at 18 ply* )

**40. 37-31 21-26 41. 42-37**  
( 41. 24-19 *may be better* 26x37x48 42. 19x8 12x3 43. 29-24 20x29 44. 34x23x32x21x12 48x34x7 45. 40-34 7x40 46. 45x34 22-27 47. 33-28 14-19 48. 38-33 19-24 49. 28-23 27-32 50. 36-31 24-29 51. 33x24 *-2.17 at 21 ply* )

... **14-19 42. 29-23 -5.51 at 21 ply**  
( 42. 35-30 *may be better* 12-18 43. 40-35 11-16 44. 45-40 17-21 45. 29-23 18x29 46. 34x23x32 25x34x45 47. 33-29 19x30 48. 35x24 13-18 49. 24-19 45-50 50. 29-23 50x33x47 51. 23x12 27x38 52. 12-7 *-4.86 at 20 ply* )

... **20x29x18 43. 38-32 -5.74 at 20 ply**  
( 43. 37-32 *is interessant* 28x37 44. 31x42 19-24 45. 33-28 22x33x44 46. 40x49 17-22 47. 49-44 24-29 48. 34x23 18x29 49. 44-40 26-31 50. 40-34 29x40 51. 35x44 22-28 52. 44-39 28-32 53. 38-33 *and black wins -30.00 at 19 ply* )

... **27x38x29 44. 34x23x14**  
( 44. 34x23x32 *is interessant* 17-21 45. 32-28 22x33x44 46. 40x49 18-22 47. 45-40 15-20 48. 49-43 20-24 49. 43-39 12-18 50. 40-34 21-27 51. 35-30 24x35 52. 34-29 19-24 53. 29x20 25x14 54. 39-34 *and black wins -30.00 at 17 ply* )

... **28-32 45. 37x28 22x33x44 46. 40x49 26x37 -8.24 at 18 ply**

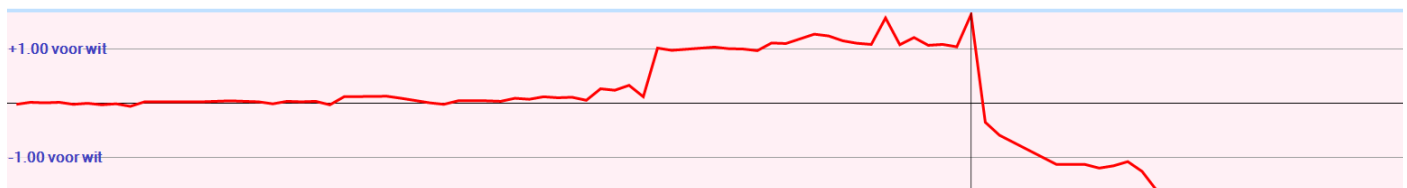

Bij zet 35 had Wim de partij in zijn voordeel kunnen beslissen.  
Maar met twee slechte zetten waren de rollen omgedraaid.

## Analyse Kingsrow

1. 32-28 {34-30(0/29)\* 34-29(0/28)\* 31-27(0/31)? 32-27(0/31)? 31-26(0/28)? 32-28(0/26)? 33-29(2/26)? 33-28(2/26)? 35-30(6/26)?}  
18-22 {17-21(0/25)\* 17-22(0/28)\* 20-25(0/25)? 18-23(0/25)? 19-23(0/24)? 16-21(-2/27)? 18-22(-2/27)? 19-24(-2/24)? 20-24(-2/24)?}
2. 38-32 {37-32(-2/26)\* 31-26(-2/26)? 31-27(-2/20)? 34-29(0/20)? 34-30(0/20)? 38-32(2/25)?}  
12-18 {12-18(2/24)\* 19-23(0/19)? 13-18(-2/12)? 20-25(-4/12)? 22-27(-6/10)? 20-24(-8/6)? 19-24(-8/5)?}
3. 43-38 {42-38(2/21)\* 32-27(2/23)\* 31-27(2/23)? 43-38(2/18)? 34-30(2/18)? 31-26(2/17)? 34-29(4/21)?}  
7-12 {7-12(2/17)\* 19-24(-8/3)?}
4. 49-43 {34-30(2/16)\* 31-27(2/20)? 48-43(2/16)? 49-43(4/13)? 31-26(4/13)? 32-27(6/14)?}  
1-7 {1-7(4/12)\* 19-23(0/2)?}
5. 34-29 {31-26(4/11)\* 34-30(4/12)? 31-27(4/12)? 32-27(4/11)? 34-29(6/8)?}  
20-25 {19-23(6/7)\*}
6. 39-34 {diepte 20, 4.1 sec, 40-34,0 39-34,2 31-26,6 31-27,6 32-27,12 29-24,30 29-23,38 28-23,108 35-30,208  
hv 40-34 14-20 45-40 20-24 29x20 25x14 34-30 14-20 32-27 9-14 37-32}  
19-23 {diepte 19, 3.3 sec, 19-23,4 14-20,2 22-27,-2 19-24,-16 15-20,-82 25-30,-90 16-21,-96 17-21,-196 18-23,-204  
hv 19-23 28x19 14x23 32-28 23x32 37x28 22-27 31x22 18x27 44-39 17-21}
7. 28x19 {diepte 7, 0.0 sec, 28x19,-2 hv 28x19 14x23 44-39 13-19 32-28 23x32 37x28 16-21}  
14x23 {diepte 23, 4.9 sec, 14x23,2 13x24,-84 hv 14x23 32-28 23x32 37x28 22-27 31x22 18x27 42-37 10-14 44-39  
17-21}
8. 32-28 {diepte 20, 5.6 sec, 32-28,2 44-39,2 31-26,6 31-27,12 43-39,20 35-30,28 32-27,78 34-30,102 33-28,204  
29-24,306 hv 32-28 23x32 37x28 22-27 31x22 18x27 44-39 10-14 42-37 17-21 37-32}  
23x32 {diepte 7, 0.0 sec, 23x32,6 hv 23x32 37x28 22-27 31x22 18x27 28-23 13-18 44-39}
9. 37x28 {diepte 23, 5.4 sec, 37x28,2 38x27,70 hv 37x28 10-14 41-37 5-10 44-39 13-19 37-32 19-23 28x19 14x23  
46-41}  
16-21 {diepte 19, 5.3 sec, 22-27,2 10-14,2 16-21,2 9-14,-2 13-19,-6 15-20,-74 25-30,-96 17-21,-196 18-23,-198  
hv 22-27 31x22 18x27 42-37 17-21 37-32 21-26 32x21 26x17 44-39 10-14}
10. 44-39 {diepte 18, 4.3 sec, 41-37,2 44-39,2 31-26,6 42-37,8 35-30,16 29-23,16 43-39,18 29-24,96 34-30,116  
28-23,168 31-27,222 38-32,324 hv 41-37 21-26 44-39 10-14 37-32 26x37 42x31 22-27 31x22 18x27 32x21}  
10-14 {diepte 19, 5.4 sec, 21-26,2 10-14,0 11-16,-2 15-20,-2 9-14,-4 13-19,-6 21-27,-6 22-27,-14 25-30,-96  
18-23,-300 hv 21-26 41-37 10-14 37-32 26x37 42x31 22-27 31x22 18x27 32x21 17x26}
11. 41-37 {diepte 19, 5.6 sec, 41-37,2 50-44,2 31-26,6 35-30,6 42-37,8 29-24,14 28-23,104 34-30,114 29-23,116  
31-27,220 38-32,406 hv 41-37 21-26 37-32 26x37 42x31 22-27 31x22 18x27 32x21 17x26 46-41}  
14-20 {diepte 18, 4.4 sec, 21-26,0 5-10,0 13-19,0 11-16,0 14-20,-4 14-19,-6 21-27,-8 4-10,-14 22-27,-46 15-20,-74  
25-30,-102 18-23,-300 hv 21-26 37-32 26x37 42x31 22-27 31x22 18x27 32x21 17x26 46-41 14-20}
12. 37-32 {diepte 19, 5.4 sec, 31-26,-8 50-44,0 37-32,2 46-41,2 47-41,6 35-30,8 29-23,86 28-23,104 29-24,106  
31-27,208 34-30,302 38-32,402 hv 31-26 11-16 37-32 7-11 46-41 21-27 32x21 16x27 35-30 5-10 50-44}  
21-26 {diepte 19, 3.5 sec, 21-27,2 11-16,-4 21-26,-6 22-27,-50 13-19,-96 20-24,-96 5-10,-96 9-14,-98 4-10,-100  
25-30,-196 18-23,-302 hv 21-27 32x21 17x37 42x31 5-10 28x17 11x22 46-41 10-14 41-37 13-19}
13. 32-27 {diepte 20, 5.4 sec, 32-27,-6 50-44,0 42-37,2 35-30,4 47-41,6 29-23,84 31-27,88 46-41,202 29-24,286  
28-23,300 34-30,368 hv 32-27 26x37 42x31 5-10 46-41 10-14 35-30 4-10 29-23 18x29 34x23}  
26x37 {diepte 7, 0.0 sec, 26x37,-6 hv 26x37 42x31 13-19 28-23 19x28 29-24 20x29 34x32 8-13}
14. 42x31 {diepte 7, 0.0 sec, 42x31,-20 hv 42x31 4-10 46-41 18-23 27x18 23x32 38x27 13x22}  
5-10 {diepte 20, 6.2 sec, 13-19,-10 5-10,-10 20-24,-14 4-10,-20 18-23,-52 25-30,-154 17-21,-184 9-14,-186 11-16,-190  
hv 13-19 28-23 19x28 29-24 20x29 34x32 8-13 32-28 13-19 47-42 5-10}

**15. 31-26** {diepte 19, 3.7 sec, **50-44,-6** 47-42,-4 46-41,-2 35-30,-2 47-41,0 48-42,0 28-23,8 38-32,14 **31-26,32**  
29-23,36 29-24,106 27-21,120 34-30,408 hv 50-44 10-14 35-30 4-10 28-23 20-24 30x19 13x24 29x20 15x24 48-42}  
22x31 {diepte 7, 0.0 sec, 22x31,32 hv 22x31 26x37 18-23 28x19 13x24 37-32 10-14 50-44}



*Wim geeft onnodig voordeel aan Antoine.  
Hij zag de hekstelling te laat aankomen.*

*Eerst 46-41 en daarna 31-26 was al beter geweest.  
Maar de formatie laten staan en na 46-41 10-14? met 35-30 vervolgen was nog  
beter voor Wim.*

**16. 26x37** {diepte 22, 5.1 sec, 26x37,30 36x27,40 hv 26x37 18-23 28x19 13x24 46-41 9-13 47-42 11-16 37-32 4-9 36-31}

18-23 {diepte 19, 5.6 sec, 18-23,30 20-24,6 17-22,4 17-21,4 11-16,2 10-14,2 9-14,0 18-22,-2 13-19,-296 25-30,-468 hv 18-23 28x19 13x24 37-32 9-13 50-44 11-16 46-41 4-9 41-37 7-11}

**17. 28x19** {diepte 21, 3.5 sec, 28x19,26 29x18,100 hv 28x19 13x24 46-41 9-13 37-32 4-9 41-37 11-16 36-31 7-11 50-44}

13x24 {diepte 7, 0.0 sec, 13x24,34 hv 13x24 50-44 9-13 46-41 17-21 37-32 4-9}

**18. 50-44** {diepte 18, 5.8 sec, 50-44,26 46-41,30 36-31,32 47-42,32 37-32,32 38-32,32 48-42,34 47-41,36 37-31,42 29-23,106 34-30,200 33-28,232 35-30,286 hv 50-44 9-13 37-32 4-9 46-41 11-16 47-42 7-11 42-37 13-18 32-27}

**17-21** {diepte 18, 3.7 sec, **11-16,34** 8-13,24 9-13,22 10-14,12 **17-21,12** 9-14,12 17-22,2 24-30,-80 12-18,-298 25-30,-476 hv 11-16 37-32 9-13 46-41 4-9 32-28 17-22 28x17 12x21 36-31 7-11}



*Antoine verliest grotendeels zijn voordeel.  
Hier had gekund:*

*18. ... 50-44 11-16 19. 36-31 7-11 20. 38-32 9-13 21. 46-41 2-7 22. 32-28 10-14*

*(waarna het lijkt of 23. 37-32 niet mag vanwege*

*25-30 24. 34x25 14-19 25. 25x23 13-18 26. 29x20 18x36)*

*(maar dan komt 27. 28-23 15x24 28. 39-33 17-22 29. 40-34 8-13 30. 43-38 22-27 31. 34-29 27-32 32. 29x20 32x43 33. 48x39 met licht voordeel voor wit)*

**19. 37-32** {diepte 17, 3.4 sec, 37-32,14 38-32,16 36-31,20 46-41,24 47-42,24 47-41,28 37-31,30 48-42,42 35-30,96 29-23,102 33-28,112 34-30,192 hv 37-32 11-16 32-28 7-11 46-41 9-13 38-32 11-17 34-30 25x23 28x30}

11-16 {diepte 18, 3.9 sec, 11-16,10 10-14,4 9-13,4 8-13,2 9-14,0 12-17,-4 11-17,-6 21-26,-12 21-27,-68 24-30,-96 12-18,-300 25-30,-462 hv 11-16 32-28 7-11 46-41 9-13 38-32 13-18 41-37 21-26 34-30 25x23}

**20. 32-28** {diepte 19, 5.7 sec, 32-28,12 36-31,18 47-41,36 46-41,44 47-42,46 48-42,46 32-27,62 35-30,92 29-23,96 34-30,186 33-28,198 hv 32-28 7-11 46-41 9-13 36-31 21-26 31-27 4-9 38-32 13-18 34-30}

7-11 {diepte 18, 4.8 sec, 7-11,10 21-27,-8 9-13,-8 21-26,-10 8-13,-10 12-17,-12 6-11,-16 9-14,-24 10-14,-26 24-30,-90 12-18,-300 25-30,-472 hv 7-11 46-41 9-13 38-32 11-17 34-30 25x23 28x30 10-14 41-37 21-27}

**21. 46-41** {diepte 18, 5.0 sec, 36-31,8 46-41,8 38-32,8 47-42,10 47-41,16 48-42,16 28-23,20 35-30,90 29-23,96 28-22,112 34-30,196 hv 36-31 12-18 31-26 2-7 26x17 11x22 28x17 7-11 34-30 25x23 38-32}

**21-27** {diepte 18, 5.0 sec, **21-26,8** 12-18,6 9-13,6 10-14,4 8-13,4 9-14,2 **21-27,-2** 11-17,-8 2-7,-22 12-17,-22 24-30,-96 25-30,-484 hv 21-26 38-32 12-18 34-30 25x23 28x30 10-14 30-25 20-24 41-37 16-21}

- 22.** 41-37 {diepte 19, 4.3 sec, 41-37,-2 47-42,-2 48-42,4 29-23,8 28-23,22 35-30,86 36-31,86 28-22,148 34-30,282 38-32,418 hv 41-37 9-13 47-42 10-14 28-23 14-19 23x14 20x9 29x20 25x14 35-30}  
 9-13 {diepte 18, 3.9 sec, 9-13,-2 12-18,-10 16-21,-42 12-17,-44 8-13,-46 11-17,-56 2-7,-80 10-14,-82 9-14,-88 27-32,-90 27-31,-92 24-30,-104 25-30,-440 hv 9-13 47-42 10-14 28-23 14-19 23x14 20x9 29x20 25x14 34-29 13-18}
- 23.** 47-42 {diepte 18, 3.6 sec, 47-42,-2 48-42,4 47-41,4 37-31,16 28-23,24 37-32,42 35-30,84 36-31,90 29-23,114 28-22,126 34-30,404 38-32,478 hv 47-42 10-14 28-23 14-19 23x14 20x9 29x20 25x14 34-29 13-18 35-30}
- 4-9** {diepte 18, 4.1 sec, **16-21,-4** **10-14,-4** 12-18,-10 12-17,-32 11-17,-36 13-18,-44 **4-9,-56** 3-9,-70 27-32,-82 27-31,-88 2-7,-96 13-19,-98 24-30,-98 25-30,-554 hv 16-21 28-23 12-18 23x12 8x17 37-31 17-22 31-26 11-17 42-37 4-9}

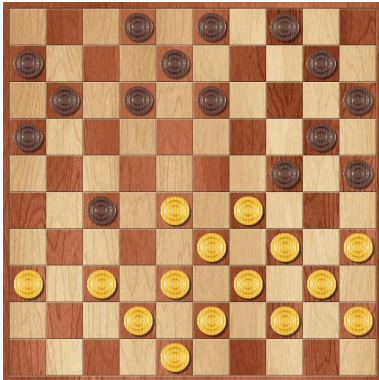

*Antoine geeft onnodig voordeel weg.*

*Hier zijn 16-21 of 10-14 de aangewezen zetten.*

*Bijvoorbeeld: 23. ... 16-21 24. 28-23 12-18 25. 23x12 8x17 26. 37-31 17-22*

*27. 31-26 11-17 28. 42-37 10-14 29. 37-31 14-19 30. 33-28 22x42 31. 31x11 6x17*

*32. 48x37 24x33 33. 39x28 17-22 34. 28x17 21x12 met een nagenoeg gelijkwaardige stand.*

- 24.** 37-31 {diepte 20, 5.1 sec, 37-31,-48 28-23,-28 35-30,12 37-32,12 28-22,130 36-31,170 29-23,202 34-30,458 38-32,516 hv 37-31 12-18 31x22 18x27 42-37 11-17 37-31 6-11 31x22 16-21 48-42}  
 12-18 {diepte 20, 5.5 sec, 16-21,-56 12-18,-62 9-14,-72 13-19,-76 12-17,-78 10-14,-78 2-7,-84 27-32,-86 11-17,-94 24-30,-102 13-18,-552 25-30,-568 hv 16-21 31x22 12-18 42-37 18x27 37-31 8-12 31x22 12-17 38-32 10-14}
- 25.** 31x22 {diepte 7, 0.0 sec, 31x22,8 hv 31x22 18x27 42-37 8-12 37-31 12-18 31x22 18x27 48-42}  
 18x27 {diepte 7, 0.0 sec, 18x27,8 hv 18x27 42-37 8-12 37-31 12-18 31x22 18x27 48-42}
- 26.** 42-37 {diepte 20, 5.2 sec, 42-37,-52 29-23,14 28-23,44 35-30,50 28-22,178 34-30,188 36-31,196 38-32,508 hv 42-37 8-12 28-23 13-18 34-30 25x34 39x19 18-22 37-31 12-18 23x12}  
 8-12 {diepte 20, 5.4 sec, 11-17,-58 10-14,-60 16-21,-60 8-12,-64 9-14,-70 13-18,-72 27-32,-82 27-31,-84 24-30,-108 2-7,-212 13-19,-274 25-30,-568 hv 11-17 37-31 6-11 31x22 10-14 38-32 16-21 36-31 21-26 43-38 26x37}
- 27.** 28-23 {diepte 20, 5.3 sec, 28-23,-82 48-42,-28 37-31,-8 35-30,40 37-32,94 28-22,146 36-31,154 29-23,182 34-30,464 38-32,476 hv 28-23 13-18 37-31 18-22 31-26 12-18 23x12 2-8 29-23 8x17 34-29}  
 2-8 {diepte 18, 3.5 sec, 13-18,-78 2-8,-84 3-8,-92 11-17,-98 12-17,-106 24-30,-108 12-18,-112 27-31,-142 27-32,-152 10-14,-198 2-7,-248 9-14,-258 16-21,-440 13-19,-448 25-30,-528 hv 13-18 37-31 18-22 31-26 12-18 23x12 2-8 29-23 8x17 34-29 16-21}
- 28.** 23-19 {diepte 20, 5.0 sec, 23-19,-84 48-42,-56 34-30,-16 37-32,14 37-31,104 36-31,112 35-30,134 23-18,178 33-28,350 38-32,394 hv 23-19 10-14 19x30 11-17 29-23 16-21 34-29 25x34 39x30 17-22 30-24}
- 24-30** {diepte 20, 5.9 sec, **11-17,-82** 16-21,-82 10-14,-84 12-17,-94 12-18,-98 9-14,-100 13-18,-102 **24-30,-110** 27-32,-160 27-31,-166 25-30,-512 hv 11-17 19x30 10-14 29-24 20x29 34x23 25x34 40x29 17-21 35-30 6-11}



*Misschien wel de sleutelzet van de partij.*

*Antoine speelt volgens Kingsrow niet zijn beste zet.*

*Maar Wim was al bang voor deze zet en kon de stand niet meer overzien.*

*Het werd voor hem ondanks zijn schijf voorsprong steeds moeilijker en hij zou foute beslissingen gaan maken.*



**29.** 35x24 {diepte 7, 0.0 sec, 35x24,-68 hv 35x24 12-18 48-42 16-21 37-32 11-16 33-28}

12-18 {diepte 20, 5.3 sec, 12-18,-112 27-31,-162 10-14,-168 13-18,-172 27-32,-176 9-14,-352 11-17,-364 16-21,-398 12-17,-398 25-30,-622 hv 12-18 37-31 16-21 31x22 18x27 33-28 13-18 28-22 9-13 22x31 21-26}

**30.** 48-42 {diepte 20, 4.8 sec, 37-31,-108 48-42,-72 29-23,-66 19-14,4 37-32,18 36-31,132 40-35,182 34-30,184 38-32,212 33-28,262 hv 37-31 16-21 31x22 18x27 33-28 13-18 28-22 9-13 22x31 21-26 31-27}

16-21 {diepte 20, 5.2 sec, 16-21,-76 27-31,-158 10-14,-162 9-14,-164 27-32,-172 18-23,-256 8-12,-280 11-17,-294 18-22,-358 25-30,-622 hv 16-21 33-28 18-23 29x18 13x33 39x28 20x29 34x23 21-26 37-32 11-16}

**31.** 33-28 {diepte 20, 4.5 sec, 29-23,-78 33-28,-74 37-32,10 19-14,12 37-31,16 40-35,28 36-31,82 34-30,184 38-32,422 hv 29-23 20x29 23x12 13x24 34x23 8x17 37-32 10-14 33-28 11-16 42-37}

**11-17** {diepte 20, 5.3 sec, 18-23,-72 21-26,-76 11-16,-110 10-14,-150 11-17,-188 9-14,-266 18-22,-382 27-31,-384 27-32,-390 8-12,-478 25-30,-634 hv 18-23 29x18 13x33 39x28 20x29 34x23 21-26 44-39 25-30 39-33 30-35}



*Antoine speelt 31. ... 11-17?*

*Hij vergroot zijn achterstand. Hier waren 21-26 of 18-23 de aangewezen zetten.*

*Bijvoorbeeld: 31. ... 21-26 32. 28-22 9-14 33. 22x31 14x23 34. 24-19 13x33 35.*

*39x19 3-9 36. 44-39 9-13 37. 40-35 13x24 38. 34-30 25x34 39. 39x19 \**

*Wim vervolgt na 11-17 met 32. 28-23?*

*Hij heeft nog 29-23 overwogen maar kreeg het niet berekend. En 28-23 zag Wim als een veilige zet. De zet 29-23 zou veel beter zijn geweest.*

*Na 31. ... 11-17 32. 29-23 20x29 33. 23x12 13x24 34. 34x23 6-11 35. 23-18 mag zwart 8-13 niet spelen. Want dan volgt 36. 38-33 13x22 37. 37-31 17x8 38. 28x6.*

**32.** 28-23 {diepte 20, 5.5 sec, 29-23,-184 37-31,-178 28-23,-114 37-32,-98 28-22,-6 36-31,50 19-14,86 39-33,90 38-33,192 34-30,270 38-32,272 40-35,444 hv 29-23 20x29 23x12 13x24 34x23 6-11 23-18 24-29 12-7 11x2 37-31}

18-22 {diepte 21, 4.9 sec, 18-22,-114 17-22,-132 10-14,-178 6-11,-182 8-12,-282 27-32,-374 27-31,-404 9-14,-414 21-26,-442 25-30,-786 hv 18-22 34-30 25x34 39x30 20-25 44-39 25x34 39x30 9-14 40-34 21-26}

**33.** 23-18 {diepte 20, 4.4 sec, 34-30,-116 39-33,-106 23-18,-74 38-33,-30 37-32,16 36-31,74 40-35,114 37-31,124 19-14,234 38-32,360 hv 34-30 25x34 39x30 20-25 44-39 25x34 39x30 21-26 30-25 6-11 43-39}

**22-28** {diepte 20, 3.8 sec, 10-14,-62 22-28,-78 9-14,-94 8-12,-122 21-26,-238 6-11,-352 27-32,-382 27-31,-452 25-30,-690 hv 10-14 19x10 15x4 24x15 22-28 18-12 6-11 12-7 11x2 37-31 17-22}

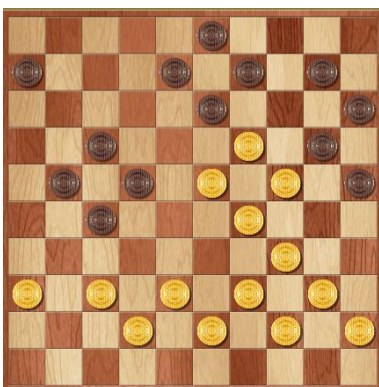

*Wim speelt 23-18 en Antoine vervolgt met 22-28?*

*Zowel Wim als Antoine spelen niet de beste zetten.*

*Duidelijk is dat de stand voor beide spelers niet helemaal is te overzien.*

**34.** 18-12 {diepte 20, 4.7 sec, 29-23,-78 18-12,-64 37-31,132 19-14,140 40-35,154 38-33,164 34-30,192 36-31,196 38-32,326 39-33,334 37-32,504 hv 29-23 20x29 23x32 13x22 34x23 6-11 32-28 22x33 39x28 21-26 37-32}

**6-11** {diepte 20, 3.7 sec, 10-14,-64 27-31,-232 28-33,-242 6-11,-262 17-22,-266 13-18,-304 28-32,-306 27-32,-420 21-26,-438 9-14,-510 25-30,-720 hv 10-14 19x10 15x4 24x15 6-11 12-7 11x2 37-31 17-22 29-23 28x19}

**35. 40-35** {diepte 20, 4.1 sec, **12-7,-262** 36-31,-62 38-33,12 **40-35,60** 37-31,88 29-23,94 34-30,98 38-32,206 19-14,268 39-33,302 37-32,532 hv 12-7 11x2 29-23 20x18 38-33 13x24 33x4 10-14 4x31 21-26 31-4}  
 17-22 {diepte 19, 4.1 sec, 17-22,50 27-32,1 10-14,-42 11-16,-56 28-32,-140 13-18,-272 27-31,-290 28-33,-310 9-14,-392 21-26,-408 25-30,-642 hv 17-22 38-33 8x17 19x8 3x12 24-19 12-18 19-13 11-16 13x4 27-31}



*Wim speelt 35. 40-35?*

*De doodsteek voor Wim. Hij verliest niet alleen zijn ruime voordeel, maar loopt ook nog een behoorlijk nadeel op.*

*Wim had moeten spelen: 35. 12-7 11x2 36. 29-23 20x18 37. 38-33 13x24 38. 33x4 21-26 39. 4x31 17-22 40. 31x35 8-13 41. 35x8 3x12 met dam of drie schijven winst!*

*Antoine ruikt na 35. 40-35 zijn kans en wint met 35. ... 17-22 zijn schijf terug.*

*De overblijvende stand is nadelig voor Wim die het nog een stapje erger maakt door 36. 44-40 te spelen. Nu had moeten:*

*36. 38-33 8x17 37. 19x8 3x12 38. 24-19 10-14 39. 19x10 15x4 40. 35-30 21-26, (en nu niet 41. 30-24 vanwege 41. ... 27-32 42. 24x15 32x41 43. 36x47 22-27 44. 33x31 26x48) maar 41. 45-40 waarna het met goed spel toch nog gewonnen is voor Antoine met 41. 45-40 11-16 42. 42-38 17-21 43. 29-24 20x29 44. 34x32 25x45 45. 44-40 45x34 46. 39x30 12-18 47. 32-28 9-14 48. 28x17 21x12 49. 30-24 12-17 50. 33-28 16-21 51. 43-39 17-22 52. 28x17 21x12 53. 39-34 18-22 54. 37-32 12-18 55. 32x21 26x17 56. 38-32 17-21 57. 34-29 4-9 58. 36-31 21-26 59. 32-27 26x37 60. 27-21 22-28 61. 21-16 37-41 62. 16-11 9-13 63. 11-7 41-46 64. 24-20 14x25 65. 29-24 28-32 66. 24-19 13x24 67. 7-2 18-23 68. 2x35 25-30 69. 35x37 46x28.*

**36. 44-40** {diepte 20, 5.2 sec, **38-33,54** 45-40,82 **44-40,96** 12-7,112 36-31,130 37-31,158 34-30,202 35-30,232 19-14,238 38-32,396 39-33,526 37-32,564 29-23,604 hv 38-33 8x17 19x8 3x12 24-19 21-26 42-38 10-14 19x10 15x4 35-30}

8x17 {diepte 7, 0.0 sec, 8x17,108 hv 8x17 19x8 3x12 36-31 27x36 38-32 9-13 32x23}

**37. 19x8** {diepte 7, 0.0 sec, 19x8,94 hv 19x8 3x12 36-31 27x36 38-32 9-13 32x23 12-18 23x12}

3x12 {diepte 7, 0.0 sec, 3x12,94 hv 3x12 36-31 27x36 38-32 9-13 32x23 12-18 23x12 17x8}

**38. 38-33** {diepte 19, 4.2 sec, 38-33,100 36-31,132 37-31,166 24-19,228 29-23,280 34-30,334 39-33,370 35-30,386 37-32,638 38-32,672 hv 38-33 9-13 43-38 10-14 37-31 21-26 24-19 26x48 19x8 12x3 29-24}

9-13 {diepte 21, 5.4 sec, 9-13,98 12-18,90 21-26,60 11-16,52 28-32,8 27-32,-8 10-14,-410 9-14,-418 25-30,-622 27-31,-1154 hv 9-13 43-38 10-14 37-31 21-26 24-19 26x48 19x10 15x4 29-24 20x29}

**39. 43-38** {diepte 21, 4.6 sec, 43-38,118 24-19,262 37-31,298 35-30,304 34-30,320 42-38,364 36-31,400 37-32,744 29-23,1234 hv 43-38 10-14 37-31 11-16 31-26 14-19 35-30 12-18 29-23 18x29 34x14}

10-14 {diepte 21, 4.5 sec, 10-14,114 12-18,92 13-18,56 21-26,28 28-32,16 11-16,3 13-19,-114 25-30,-732 27-32,-1328 27-31,-2716 hv 10-14 37-31 21-26 24-19 26x48 19x8 12x3 29-24 20x29 34x12 48x7}

**40. 37-31** {diepte 21, 3.9 sec, 37-31,154 35-30,292 24-19,308 29-23,364 36-31,502 34-30,696 37-32,858 38-32,876 hv 37-31 11-16 24-19 13x24 42-37 21-26 38-32 27x38 33x42 24x44 40x49}

**21-26** {diepte 22, 5.9 sec, **11-16,214** **21-26,152** 14-19,96 13-18,46 28-32,-1 12-18,-18 25-30,-18 13-19,-180 27-32,-3974 hv 11-16 31-26 14-19 42-37 19x30 35x24 12-18 29-23 28x30 38-32 27x29}



*Antoine speelt 40. ... 21-26?*

*Weliswaar nog steeds een zet op weg naar de winst, maar niet de beste.*

*Hier zou mogelijk gespeeld kunnen worden: 40. ... 11-16 41. 31-26 14-19 42. 42-37 19x30 43. 35x24 12-18 44. 29-23 28x30 45. 38-32 27x29 46. 34x12 17x8 47. 26x28 met schijfwinst voor Antoine, ook nog gevolgd door 47. ... 30-35 48. 40-34 20-24 49. 36-31 35-40 50. 31-27 40x29 51. 28-22 8-12 52. 45-40 24-30 met winst.*

*(i.p.v. 44. 29-23 kan hier ook: 44. 37-31 27-32 45. 38x27 21x32 46. 40-35 22-27 47. 31x11 16x7 48. 33x22 18x27 49. 39-33 32-37 50. 33-28 37-42 51. 28-23 27-32)*

**41. 42-37** {diepte 22, 3.4 sec, **24-19,164** **42-37,268** 38-32,1022 34-30,1028 29-23,1034 35-30,1050 hv 24-19 26x48 19x8 12x3 29-24 20x29 34x12 48x7 40-34 7x40 35x44}  
 14-19 {diepte 21, 4.5 sec, 17-21,284 14-19,272 11-16,240 13-18,96 28-32,72 25-30,-38 13-19,-176 12-18,-352 27-32,-622 hv 17-21 35-30 12-18 40-35 13-19 24x13 18x9 45-40 9-13 38-32 27x38}



*Wim speelt 41. 42-37?*

*Hij heeft niet echt naar de stand gekeken, maar dacht een zet eerder al dat dit verplicht zou zijn.*

*Beter is echter: 41. 24-19 26x48 42. 19x8 12x3 43. 29-24 20x29 44. 34x12 48x1 45. 40-34 1x40 46. 35x44 met nog steeds een schijf verlies en uiteindelijk het verlies van de partij.*

*Hierna speelt Wim nog enkele keren niet de beste zet, maar ook met de beste zetten is er geen resultaat meer te behalen.*

**42. 29-23** {diepte 22, 3.5 sec, **35-30,416** **29-23,492** 37-32,578 38-32,736 34-30,1004 hv 35-30 12-18 40-35 11-16 45-40 17-21 29-23 18x29 34x32 25x45 33-29}

20x18 {diepte 7, 0.0 sec, 20x18,248 hv 20x18 34-29 19-24 29x20 15x24 40-34 18-23 45-40}

**43. 38-32** {diepte 24, 4.5 sec, **35-30,506** 37-32,534 **38-32,642** 34-29,644 33-29,982 34-30,3964 hv 35-30 28-32 37x28 26x37 30-24 19x30 40-35 11-16 35x24 27-31 36x27}

27x29 {diepte 7, 0.0 sec, 27x29,284 hv 27x29 34x32 17-21 32-28 22x44 40x49 18-22 49-43}

**44. 34x14** {diepte 27, 13.7 sec, **34x32,690** **34x14,2530** hv 34x32 17-21 32-28 22x44 40x49 21-27 31x22 18x27 49-43 12-18 36-31}

28-32 {diepte 20, 3.6 sec, 28-32,762 25-30,736 11-16,366 28-33,358 22-27,324 17-21,312 18-23,280 15-20,26 13-19,6 hv 28-32 37x28 22x44 40x49 26x37 49-43 37-42 43-38 42x33 35-30 25x34}

{diepte 7, 0.0 sec, 37x28,376 hv 37x28 22x44 40x49 26x37 49-43 17-21 45-40 15-20 36-31}