

Wit: **Wim van Kasteren**
Zwart: **Antoine van Zandvoort**
Resultaat: **0-3**
Datum: **27-5-2020**
Toernooi: **Online dammen**
Plek: **PlayOK**
Ronde: **5**

1. 32-28 18-22 2. 37-32 12-18 3. 41-37 7-12 4. 32-27 19-23 5. 28x19 14x23 6. 34-29 23x34 7. 40x29 1-7 8. 37-32 17-21 9. 31-26 22x31 10. 26x37 10-14 11. 45-40 14-19 12. 50-45 5-10 13. 40-34 10-14 14. 34-30 20-25 15. 29-24 25x34 16. 39x30 18-23 17. 30-25 19x30 18. 25x34 14-19 19. 44-40 12-18 20. 46-41 7-12 21. 34-30 11-17 22. 30-25 21-26 23. 35-30 4-10 24. 40-35 9-14 25. 33-29 23x34 26. 30x39 19-23 27. 38-33 13-19 28. 33-29 -0.12 at 17 ply

(28. 36-31 looks better 17-21 29. 31-27 8-13 30. 33-28 2-7 31. 41-36 +0.05 at 16 ply)
... **23x34 29. 39x30 8-13 30. 43-39 2-8 31. 30-24 19x30 32. 35x24 14-19 33. 45-40 19x30 34. 25x34 13-19 35. 34-30**

(35. 42-38 looks better 8-13 36. 38-33 10-14 37. 47-42 17-21 38. 32-27 21x32 39. 37x28 -0.04 at 16 ply)
... **8-13 36. 39-34**

(36. 36-31 may be better 6-11 37. 41-36 17-22 38. 39-33 12-17 39. 32-28 -0.15 at 15 ply)
... **15-20 37. 32-28 20-25 38. 42-38 3-8 39. 40-35 17-21**

(6-11 is interessant 40. 37-32 17-21 41. 41-37 21-27 42. 32x21 26x17 -0.20 at 17 ply) **40. 49-43**
(40. 36-31 looks better 12-17 41. 38-32 17-22 42. 28x17 21x12 43. 31-27 -0.11 at 18 ply)

... **10-15 41. 43-39 15-20 42. 48-43 6-11**

(18-22 looks better 43. 28x17 21-27 44. 47-42 12x21 45. 39-33 6-11 46. 37-32 20-24 47. 33-28 13-18 48. 42-37 18-23 49. 43-39 24-29 50. 30-24 29x20 51. 28-22 27x18 52. 37-31 26x37x28 -0.51 at 19 ply) **43. 37-32**

(43. 39-33 is better 11-17 44. 36-31 20-24 45. 47-42 17-22 46. 28x17 21-27 47. 31x22 18x27 -0.21 at 20 ply) **18-23 -1.30 at 22 ply**

(21-27 looks better 44. 32x21 16x27 45. 41-37 18-23 46. 37-32 11-16 47. 32x21 16x27 48. 28-22 27x18 49. 38-32 12-17 50. 39-33 17-21 51. 43-38 20-24 52. 47-42 8-12 53. 33-29 24x33 -2.01 at 21 ply)

44. 38-33 20-24 45. 32-27 21x32 -1.42 at 23 ply

(23x32 ! 46. 27x38 21-27 47. 33-28 12-18 48. 47-42 11-17 49. 42-37 18-23 50. 28-22 17x28 51. 38-33 28-32 52. 37x28 23x32 53. 41-37 32x41 54. 36x47 13-18 55. 33-28 18-23 -5.85 at 22 ply)

46. 28x37 23-28 -0.82 at 20 ply

(16-21 ! 47. 33-28 23x32 48. 37x28 12-18 49. 41-37 11-16 50. 39-33 8-12 51. 43-38 18-23 52. 28-22 23-28 53. 22-18 12x23 54. 33x22 24-29 55. 38-33 29x40 56. 35x44 25x34 -1.95 at 19 ply)

47. 33x22 12-18 48. 39-33 -1.78 at 20 ply

(48. 22-17 is interessant 11x22 49. 37-32 22-27 50. 32x21 16x27 51. 39-33 18-22 52. 41-37 13-18 53. 47-42 18-23 54. 34-29 23x34 55. 30x39 8-13 56. 43-38 25-30 57. 37-32 19-23 58. 32x21 -1.90 at 19 ply)

... **18x27 49. 43-38 11-17 50. 37-32**

(50. 47-42 is interessant 17-21 51. 37-32 13-18 52. 41-37 8-12 53. 33-28 18-23 54. 28-22 27x18 55. 38-33 21-27 56. 32x21 16x27 57. 42-38 18-22 58. 34-29 23x34 59. 30x39 19-23 60. 39-34 -2.91 at 19 ply)

... **17-21 51. 41-37 13-18 52. 47-42 8-12 53. 33-28 18-23 54. 36-31 27x36 55. 28-22 36-41 56. 37x46 21-27 57. 22x31**

(57. 32x21 is interessant 26x17x28 58. 34-29 23x34 59. 30x39 24-29 60. 39-34 29x40 61. 35x44 19-24 62. 42-37 24-29 63. 38-32 28-33 64. 37-31 25-30 65. 46-41 29-34 66. 41-37 30-35 67. 32-27

and black wins -30.00 at 24 ply)

... **26x37x48 -30.00 at 21 ply**

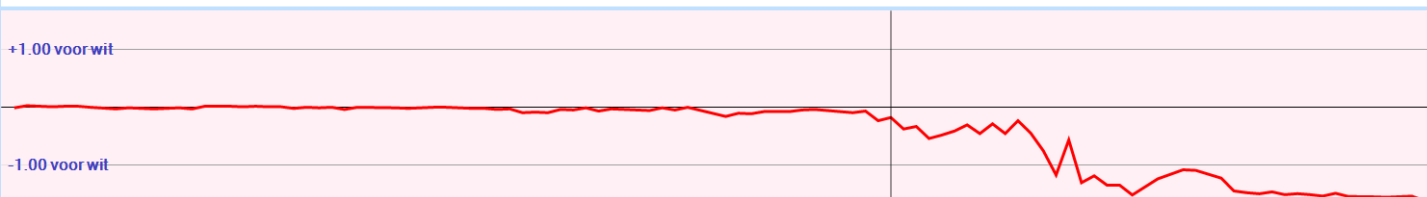



Antoine attendeerde mij na de partij op de mogelijke ruil na 27. ... 13-19. Met 37-31 en een tempozet.

Dragon dammen geeft als beste zet voor mij 36-31 aan met een waardering van 0,096 bij een diepte van 25 zetten.

Na het door mij gespeelde 28. 33-29, gevolgd door 23x34 en 39x30 is de waardering 0,08 bij een diepte van 27 zetten.

Na 28. 37-31 26x46 29. 43-38 46x28 30. 33x24 14-19 31.24x13 8x19 is de waardering -0,112 bij een diepte van 24 zetten.

Dus het was niet erg dat ik deze afruil niet heb opgemerkt. 😊



Hier speelde ik 36. 39-34 en had meteen spijt.

Te snel gespeeld.

En zoals verwacht antwoordde Antoine met 15-20.

Op zich niet onoverkomelijk. Maar daarna was 40-35 de aangegeven zet en vervolgde ik met de risicovolle zet 32-28.



Inmiddels is mijn stand al verslechterd naar een waardering van ongeveer -0,4.

Door hier 41.43-39 te spelen werd het nog erger. Antoine antwoordde meteen met de beste zet 15-20 waardoor de waardering voormijn stand daalde naar ongeveer -0,8.

Hier had ik 41. 37-32 moeten spelen.

Na 41. 43-39 15-2-0 speelde ik 42. 48-43 met de bedoeling om bij achterlopen van door 18-23 een dubbele ruil te kunnen maken.

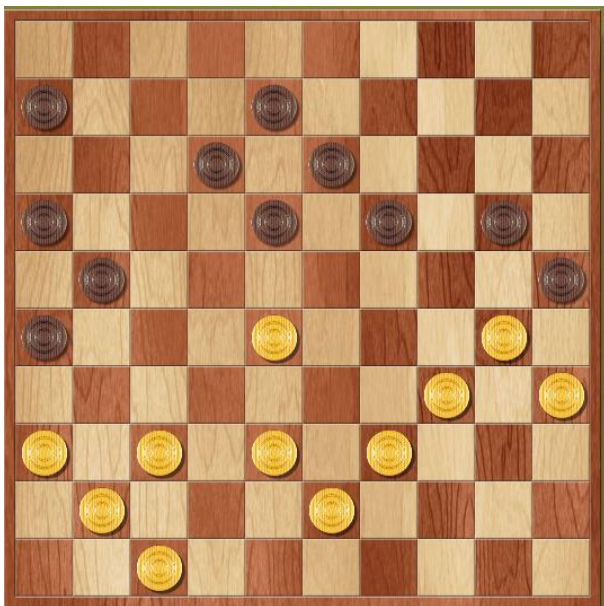

Antoine kan optimaal profiteren door 42. ... 12-17 te spelen, gevolgd door:

43. 38-33 20-24 45. 36-31 23x43
44. 43-38 18-23 46. 39x48 13-18

Maar Antoine speelde 42. ... 6-11, waardoor de waardering voor mijn stand sterk verbeterde. Ik verknalde het door in plaats van de aangewezen zet 43. 39-33 het zwakke 37-32 te spelen. De waardering voor mijn stand ging naar -1,6!

Met 44. 38-33 speelde ik nog op de tempozet 33-29 voor het geval Antoine mijn schijf 28 aanvalt met 21-27. Maar Antoine is geduldig en speelt 20-24. Ik sta reddeloos verloren, maar besef dat nog niet. Na 45. 32-27 slaat Antoine 21x32 terwijl 23x32 veel beter lijkt. (waardering 2,6 t.o.v. 1,5)

Toch bleek dat ook de voortzetting van Antoine dodelijk was.

Mogelijk vervolg vanaf de diagramstand na 42. ... 12-17:

43. 38-33 20-24	51. 35x24 17-22	59. 10-4 13-19	67. 43-39 23-28	75. 42-48 43-49
44. 43-38 18-23	52. 39-33 16-21	60. 4x27 44-50	68. 49-43 6-11	76. 30-25 21-26
45. 36-31 23x43	53. 41-36 21-27	61. 27-16 50x22	69. 43-48 28-32	77. 48-39 49-43
46. 39x48 13-18	54. 34-30 25x34	62. 16-2 26-31	70. 48-43 18-27	78. 39x48 46-37
47. 33-29 24x33	55. 24-20 34-40	63. 2x35 31-37	71. 43-48 11-16	79. 48x31 26x37
48. 31-27 21x32	56. 20-14 40-44	64. 35-40 22-18	72. 39-34 32-38	
49. 37x39 8-13	57. 14-10 18-23	65. 40-49 37-41	73. 34-30 27-21	
50. 30-24 19x30	58. 36-31 27x36	66. 48-43 41-46	74. 48-42 38-43	

Na 42. ... 6-11 had het vanaf de diagramstand als volgt gemoeten:

43. 39-33 20-24	49. 37-32 13-18	55. 29x40 19-24	61. 32x21 29-33	67. 21-16 49-27
44. 47-42 11-17	50. 32x21 26x17	56. 43-39 8-13	62. 40-34 33-38	68. 19-14 27-4
45. 36-31 17-22	51. 33-29 24x33	57. 39-34 13-19	63. 34-29 24x33	69. 41-36 33-39
46. 28x17 21-27	52. 38x29 18-23	58. 34-30 23-29	64. 30-24 19x30	70. 36-31 4x36
47. 31x22 18x27	53. 29x18 12x23	59. 42-38 17-22	65. 35x24 38-43	71. 14-10 39-44
48. 17-11 16x7	54. 34-29 25x34	60. 38-32 22-27	66. 24-19 43-49	72. 10-5