

Wit: **Wim van Kasteren**  
 Zwart: **Ad Rovers**  
 Resultaat: **1-1**  
 Datum: **23-1-2020**  
 Toernooi:  
 Plek:  
 Ronde:

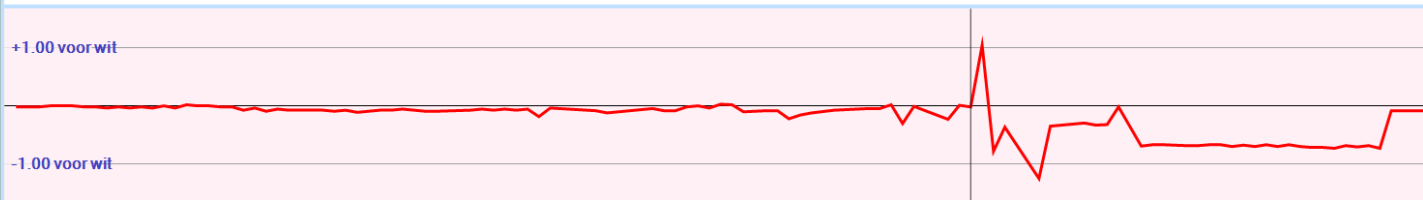

**1. 32-28 19-23 2. 28x19 14x23 3. 33-28 23x32 4. 37x28 10-14 5. 41-37 14-19 6. 37-32 5-10 7. 46-41 10-14 8. 41-37 18-23 9. 34-30 12-18 10. 39-34 20-24 11. 30-25 7-12 12. 34-30 1-7 13. 44-39 17-22 14. 28x17 12x21 15. 39-33 7-12 16. 31-26 2-7 17. 26x17 12x21 18. 37-31 14-20 19. 25x14 9x20 20. 32-27 21x32 21. 38x27 4-9 22. 50-44 7-12 23. 44-39 12-17 24. 43-38 20-25**  
 ( 18-22 looks better 25. 27x18x29 20-25 26. 29x20 25x34x43x32 27. 47-41 15x24 28. 42-37 13-18 29. 37x28 16-21 30. 41-37 21-26 31. 40-34 9-14 32. 34-29 -0.24 at 17 ply )  
**25. 49-43 25x34 26. 40x29x20 15x24 27. 39-34 24-29 28. 33x24 19x30x39 29. 43x34 9-14 30. 38-33 3-9 31. 42-38 17-21 32. 38-32 13-19 33. 32-28 21x32 34. 28x37 8-13 35. 33-29 23-28 36. 34-30 28-32 37. 37x28 18-23 38. 29x18 13x22x33 39. 48-43 16-21 40. 45-40**  
 ( 40. 30-24 looks better 19x30 41. 35x24 9-13 42. 45-40 11-17 43. 40-35 -0.03 at 17 ply ) 9-13  
 ( 19-23 is interessant 41. 30-25 9-13 42. 43-38 33x42 43. 47x38 21-26 44. 31-27 11-16 45. 40-34 6-11 46. 38-33 13-19 47. 33-29 26-31 48. 29x18 31x22x13 49. 34-29 16-21 50. 36-31 21-26 +0.04 at 17 ply ) **41. 43-38 -0.17 at 20 ply**  
 ( 41. 30-24 may be better 19x30 42. 35x24 11-17 43. 43-38 33x42 44. 47x38 17-22 -0.03 at 19 ply )  
 ... **33x42 42. 47x38 21-26 43. 31-27 26-31**  
 ( 14-20 is better 44. 38-33 20-25 45. 30-24 19x30 46. 35x24 26-31 +0.02 at 24 ply ) **44. 30-24 ? -0.26 at 26 ply**  
 ( 44. 27-21 ! 19-23 45. 36x27 23-28 46. 21-16 28-32 47. 16x7 32x43 48. 30-24 43-49 49. 7-2 49x16 50. 2x19x10 16-7 51. 10-28 7x45 +0.06 at 25 ply )  
 ... **31x22 45. 38-32 19x30 46. 35x24 13-18 47. 32-27 22x31 48. 36x27 11-17 49. 40-34 17-22 50. 34-30 ? -1.13 at 29 ply**  
 ( 50. 27-21 is better 22-28 51. 34-30 28-32 52. 30-25 32-38 53. 24-20 14-19 54. 20-15 38-42 55. 15-10 42-47 -0.02 at 28 ply )  
 ... **22x31 51. 30-25 31-37 52. 24-20 14-19 53. 20-15 37-41 54. 15-10 41-47 55. 10-5 18-23 56. 5-10 47-15 57. 10-4 23-28 58. 4-27 19-23 59. 27-49 28-33 60. 49-32 23-29 61. 32-21 33-39**  
 ( 29-34 !! 62. 21-12 34-39 63. 12-17 15-4 64. 25-20 4-15 -0.80 at 21 ply )  
**62. 25-20 15x24 63. 21-12 29-33 64. 12-29 -0.07 at 19 ply**



Ad speelde 43. 26-31. Aangewezen was hier als beste zet 13-18 met een waardering van 0,000.

Wim speelde 44.30-24 waar 27-21 de aangewezen zet was.

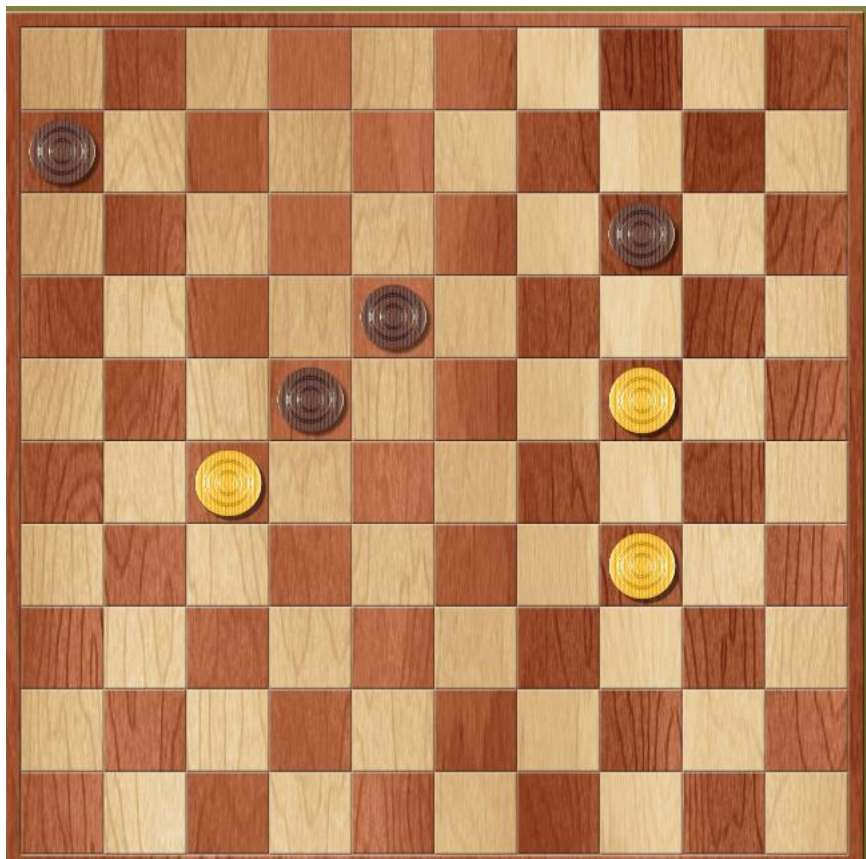

Maar ook 30-24 was goed te doen.

Na 49. 17-22 had Wim gewoon 27-21 moeten spelen. De afruil biedt voor Ad geen voordeel. Wim speelt dan 34-29 met oppositie t.o.v. schijf 9. Speelt Ad 22-28 dan kan 21-17 en 6-11 is ook niet goed. Ook het offer met 22-27 is geen oplossing en leidt slechts tot remise.