

Wit: **Toon van Zandvoort**
Zwart: **Wim van Kasteren**
Resultaat: **0-3**
Datum: **7-5-2020**
Toernooi: **Online dammen**
Plek: **PlayOK**
Ronde: **2**

1. 32-28 17-21 2. 37-32 21-26 3. 34-30 26x37 4. 42x31 16-21 5. 31-27 21-26 6. 47-42 26-31 7. 27-21 11-17 8. 36x27 17x26 9. 41-37 20-25 10. 46-41 25x34 11. 39x30 15-20 12. 30-25 20-24 13. 41-36 6-11 14. 37-31 26x37 15. 42x31 11-17 16. 48-42 1-6 17. 42-37 18-22 18. 27x18 13x22 19. 44-39 8-13 20. 40-34 2-8 21. 50-44 6-11 22. 31-26 11-16 23. 45-40 12-18 24. 37-31 17-21 25. 28x17 21x12 26. 32-27 18-23 27. 38-32 12-17 28. 33-29 24x33 29. 39x28 10-15 30. 43-38

(30. 27-22 is better 7-12 31. 22x11 16x7 32. 34-30 15-20 33. 28-22 +0.18 at 20 ply) **7-11**

(16-21 !! 31. 27x16 7-11 32. 16x7 23-29 33. 34x23 8-12 34. 7x18 13x22x33x42 35. 32-28 42-47 36. 49-43 4-10 37. 31-27 17-22 38. 27x18 47-42 39. 26-21 42-37 40. 21-16 14-20 -0.58 at 19 ply) **31. 49-43 -0.34 at 21 ply**

(31. 38-33 ! 15-20 32. 44-39 20-24 33. 27-22 24-30 34. 35x24 19x30 35. 28x19x10 17x28x37 36. 31x42 5x14 +0.10 at 20 ply) **14-20 ? +0.54 at 18 ply**

(16-21 is better 32. 27x16x7 23-29 33. 34x23 8-12 34. 7x18 13x22x33x42 35. 32-27 19x28 36. 43-38 42x33 37. 27-22 3-8 38. 22x11 33-38 39. 11-6 38-42 40. 6-1 42-47 41. 1-6 28-32 -0.34 at 17 ply)

32. 25x14 19x10 33. 28x19 13x24 34. 32-28

(34. 27-21 !! 16x27 35. 32x21x12 8x17 36. 31-27 11-16 37. 38-32 3-8 38. 43-38 8-12 39. 36-31 9-13 40. 38-33 10-14 41. 34-30 24-29 42. 33x24 12-18 43. 44-39 +1.11 at 16 ply)

... **10-14 35. 38-33 15-20 36. 44-39 5-10 37. 28-22 +0.06 at 17 ply**

(37. 28-23 !! 20-25 38. 34-29 10-15 39. 29x20 15x24 40. 23-18 14-20 41. 27-21 16x27 42. 31x22 17x28 43. 33x22 11-16 44. 22-17 9-13 45. 18x9 3x14 46. 26-21 16x27 47. 17-11 +0.98 at 16 ply)

... **17x28 38. 33x22 8-12**

(11-17 is better 39. 22x11 16x7 40. 34-30 8-12 41. 30x19 14x23 +0.02 at 18 ply) **39. 26-21**

(39. 22-17 !! 12x21x32 40. 31-27 32x21 41. 26x17x6 14-19 42. 34-30 10-14 43. 30-25 9-13 44. 40-34 24-29 45. 34x23 19x28 46. 6-1 20-24 47. 1-45 16-21 48. 43-38 21-27 49. 45-50 +2.37 at 18 ply)

... **12-18 40. 22x13 9x18 41. 34-30 3-8 42. 30x19 14x23 43. 39-33 8-13 44. 43-38 10-14 45. 40-34 20-24 46. 34-29 ? -2.46 at 21 ply**

(46. 34-30 is better 14-19 47. 31-26 11-17 48. 21x12 18x7 49. 38-32 -0.27 at 20 ply)

... **23x34 47. 33-28 13-19**

(34-39 !! 48. 35-30 24x35 49. 28-22 39-44 50. 21-17 13-19 51. 22x13x24 11x22 52. 27x18 44-49 53. 38-33 49-44 54. 33-29 44-40 55. 29-23 16-21 56. 31-26 21-27 57. 36-31 27x36 and black wins -30.00 at 19 ply) **48. 28-22**

(48. 38-33 is better 4-10 49. 21-17 11x22 50. 28x17 10-15 51. 27-22 18x27 52. 31x22 16-21 53. 17x26 19-23 54. 22-17 14-20 -0.22 at 20 ply)

... **34-39 49. 22x13 19x8 50. 21-17 11x22 51. 27x18 14-20**

(39-44 may be better 52. 38-32 44-50 53. 32-27 4-9 54. 27-22 50x11 55. 31-27 11-7 56. 27-22 7x34 57. 36-31 34-1 58. 22-17 1-6 59. 35-30 6x39x25 60. 31-27 25-39 61. 27-22 39x17 and black wins -30.00 at 18 ply)

52. 31-27 39-44 -30.00 at 24 ply



+1.00 voor wit

-1.00 voor wit



Wim speelt hier 30. ... 7-11

Beter was:

30. ... 16-21
31. 27x16 7-11
32. 16x7 23-29
33. 34x23 8-12
34. 7x18 13x42
35. 32-28 42-47
36. 49-43 47-42
37. 31-27 9-13
38. 43-38 42x33x22x31
39. 36x27 19x28
40. 27-22 28-32
41. 22x11 32-37
42. 26-21 37-41
43. 21-16 41-47
44. 11-6 47-38
45. 40-34 38-27
46. 34-30 27-22
47. 6-1 22x50

Zwart staat beter, maar moet zeer nauwkeurig spelen om het voordeel om te zetten in winst.

Gezien de korte speeltijd nagenoeg onmogelijk.

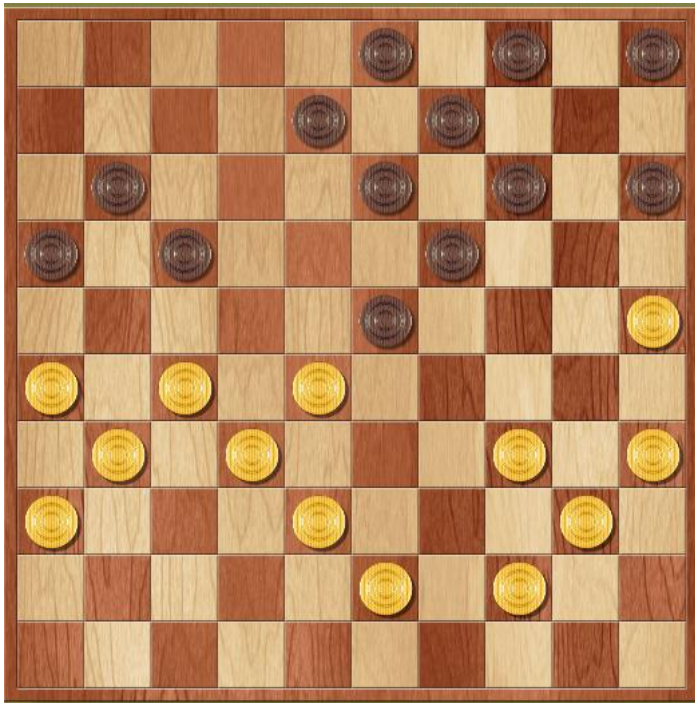

Wim speelde hier 31. ...14-20, maar de dubbele ruil was fout.

Na 32. 25x14 19x10 33. 28x19 13x24 kan Toon vervolgen met:

- 34. 27-21 16x27
- 35. 32x12 8x17
- 36. 31-27 3-8
- 37. 35-30 24x35
- 38. 27-21 17-22
- 39. 21-17 11-16
- 40. 17x28 10-14
- 41. 38-32 8-12
- 42. 43-38 14-19
- 43. 26-21 16x27
- 44. 32x21 9-13
- 45. 36-31 15-20
- 46. 31-27 20-25

De korte vleugel van Wim is weggespeeld.

In de diagramstand kan Wim beter alsnog spelen:

- 31. ... 16-21
- 32. 27x7 23-29
- 33. 34x23 8-12
- 34. 7x18 13x42
- 35. 32-27 19x28
- 36. 43-38 42x33
- 37. 27-22 3-8
- 38. 22x11 33-38
- 39. 11-6 38-42
- 40. 40-34 42-47
- 41. 6-1 8-12
- 42. 1x37 15-20
- 43. 37x10 5x14
- 44. 31-27 47-33
- 45. 26-21 33x50
- 46. 21-17 50x6
- 47. 27-22 6x30
- 48. 35x15 met voor beide spelers doorloop

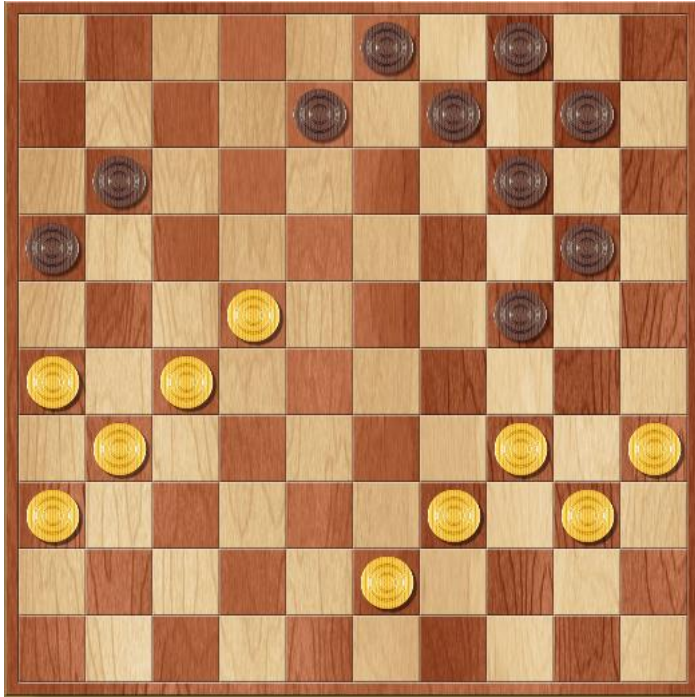

Wim speelde hier 38. ...8-12?

Hij had geluk dat Toon de doorbraak niet nam.

Want dan is het uit.

Mogelijk vervolg:

39. 22-17 12x32

40. 31-27 32x21

41. 26x6 20-25

42. 6-1 10-15

43. 39-33 3-8

44. 1-6 9-13

45. 6-28 13-19

46. 34-29 14-20

47. 28x10 25-30

48. 10-37 30-34

49. 35-30 24x44

50. 29x49

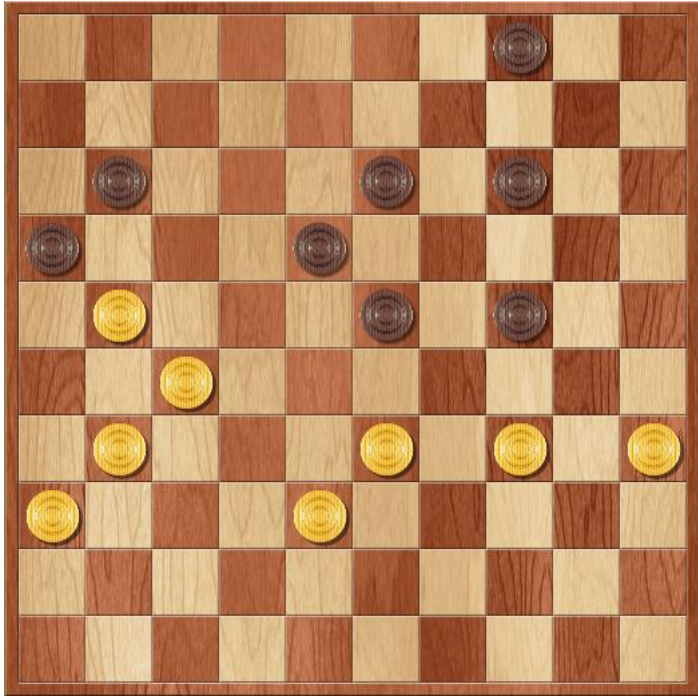

Toon speelt hier 46. 34-29?

Daarmee is de remiseachtige stand meteen gewijzigd naar een verloren stand.

Beter was:

- 46. 34-30 14-19
- 47. 21-17 11x22
- 48. 31-26 22x31
- 49. 36x27 24-29
- 50. 33x24 23-28
- 51. 38-33 28x39
- 52. 30-25 19x30
- 53. 25x43 4-9
- 54. 43-39 18-22
- 55. 27x18 13x22
- 56. 39-33 22-27
- 57. 33-28 9-13
- 58. 35-30 13-19
- 59. 30-25 19-24
- 60. 28-23

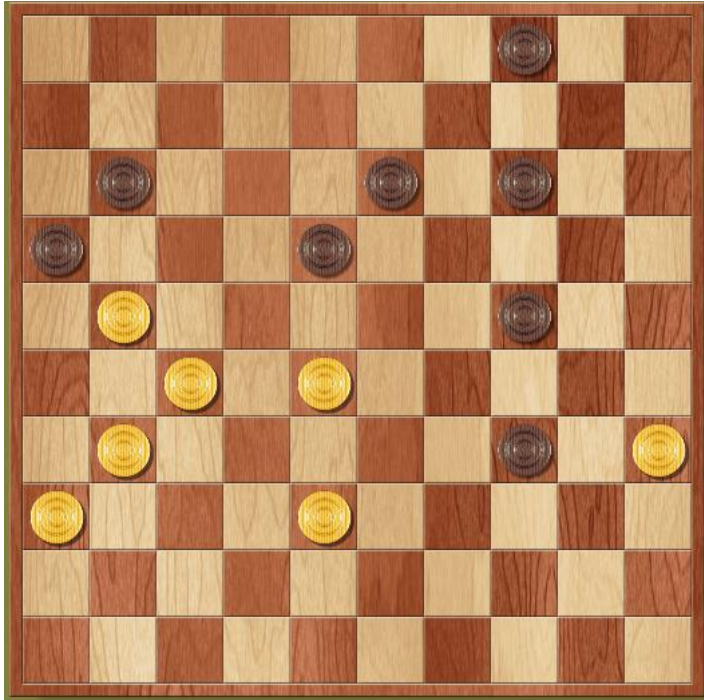

Wim speelt hier 47. ... 13-19 om 28-22 en 21-17 te voorkomen.

Maar als Wim 47 ... 34-39 speelt kan na 28-22 meteen de ruil 11-17 worden gespeeld.

Toon heeft geantwoord met 48. 28-22 waarna Wim alsnog 34-39 kon spelen.

Maar hier was de onderstaande remisevariant mogelijk:

- | | | |
|-----------------|----|-----------------|
| 48. 38-33 4-9 | of | 48. 38-33 4-10 |
| 49. 21-17 11x22 | | 49. 21-17 11x22 |
| 50. 28x17 9-13 | | 50. 28x17 10-15 |
| 51. 27-21 16x27 | | 51. 27-21 16x27 |
| 52. 31x22 18x27 | | 52. 31x13 19x8 |
| 53. 17-11 27-32 | | 53. 17-11 14-20 |
| 54. 11-7 24-30 | | 54. 33-28 34-39 |
| 55. 35x24 19x30 | | 55. 11-6 34-39 |
| 56. 36-31 14-19 | | 56. 6-1 20-25 |
| 57. 7-1 34-39 | | 57. 28-23 44-50 |
| 58. 33x44 32-38 | | 58. 23-19 24x13 |
| 59. 31-26 38-42 | | 59. 1-45 8-12 |
| 60. 44-40 42-48 | | 60. 45x7 50-45 |
| 61. 1-6 19-23 | | 61. 7-16 13-19 |