

Wit: **Theo van de Westelaken**
Zwart: **Wim van Kasteren**
Resultaat: **0-3**
Datum: **20-5-2020**
Toernooi: **Online dammen**
Plek: **PlayOK**
Ronde: **4**

1. 35-30 20-25 2. 40-35 19-23 3. 32-28 23x32 4. 37x28 14-19 5. 41-37 10-14 6. 37-32 5-10 7. 46-41 17-21 8. 41-37 21-26 9. 30-24 19x30 10. 35x24 14-20 11. 34-29 18-22 12. 28x17 12x21 13. 32-28 10-14 14. 45-40 14-19 15. 40-35 19x30 16. 35x24 7-12 17. 50-45 12-17 18. 38-32 17-22 19. 28x17 11x22 20. 32-28 9-14 21. 28x17 21x12 22. 45-40 4-9 23. 31-27 1-7 24. 33-28 14-19 25. 40-35 19x30 26. 35x24 7-11 27. 39-33 9-14 28. 44-40 12-17 29. 42-38 14-19 30. 40-35 19x30 31. 35x24 13-18 32. 37-32 18-23 33. 29x18 20x29 34. 33x24 17-22 35. 28x17 11x22x13 36. 49-44 3-9 37. 43-39 9-14 38. 44-40 14-19 39. 40-35 19x30 40. 35x24 26-31
(13-19 *is better* 41. 24x13 8x19 42. 38-33 25-30 43. 27-22 19-23 44. 47-42 6-11 45. 42-38 11-17 46. 22x11 16x7 47. 33-28 23-29 48. 39-33 29-34 49. 33-29 34x23 50. 28x19 2-8 *-0.31 at 20 ply*)
41. 27-21 16x27 42. 32x21 13-19
(31-37 *!!* 43. 47-42 13-19 44. 24x13 8x19 45. 42x31 25-30 46. 21-17 15-20 47. 31-27 20-24 48. 17-12 30-34 49. 39x30 24x35 50. 27-21 35-40 51. 21-16 40-44 52. 12-7 2x11 *-1.62 at 20 ply*)
43. 24x13 8x19 44. 36x27 19-24
(25-30 *is better* 45. 38-33 15-20 46. 33-29 30-35 47. 39-34 19-24 48. 27-22 24x33 49. 22-18 *+0.08 at 22 ply*) **45. 21-17**
(45. 38-33 *!!* 24-30 46. 33-29 6-11 47. 27-22 30-35 48. 39-34 25-30 49. 34x25 11-16 50. 21-17 35-40 51. 29-24 40-44 52. 48-43 16-21 53. 17x26 44-49 54. 43-39 *+1.10 at 22 ply*)
... **24-30 46. 27-22 30-34 47. 39x30 25x34 48. 22-18 34-40 49. 18-13 40-44 50. 13-9 44-50 51. 9-4 *-0.02 at 20 ply***
(51. 17-11 *may be better* 6x17 52. 9-3 50-45 53. 3x26 15-20 54. 38-32 *+0.11 at 19 ply*)
... **50x11 52. 4-27 11-28 53. 27-13 15-20 54. 13-30 20-25 55. 30-43 28-23 56. 38-33**
(56. 43-49 *is better* 23-28 57. 49-35 6-11 58. 48-42 11-16 59. 35-49 *-0.05 at 20 ply*)
... **23-34 57. 43x30 25x34 58. 48-43 *-30.00 at 31 ply***
(58. 47-42 *is interessant* 6-11 59. 33-28 2-8 60. 48-43 34-40 61. 43-39 40-45 62. 28-22 8-12 63. 42-38 11-16 64. 22-17 12x21 65. 39-34 45-50 66. 34-30 50-28 67. 30-25 28-10 68. **38-33** *and black wins -30.00 at 30 ply*) **2-8**
(34-40 *!* 59. 47-42 40-44 60. 33-29 44-49 61. 43-39 49-35 62. 29-23 6-11 63. 23-18 2-8 64. 39-34 35-49 65. 34-30 49-27 66. 30-25 27x4 67. 25-20 11-17 68. 42-38 17-22 *and black wins -30.00 at 25 ply*) **59. 33-28**
(59. 47-42 *is interessant* 6-11 60. 33-28 34-40 61. 43-39 40-45 62. 28-22 8-12 63. 42-38 11-16 64. 22-17 12x21 65. 39-34 45-50 66. 34-30 50-28 67. 30-25 28-19 68. 25-20 21-26 69. 38-33 *and black wins -30.00 at 27 ply*)
... **34-40 60. 28-23 8-13 *-1.09 at 22 ply***



+1.00 voorwit

-1.00 voorwit

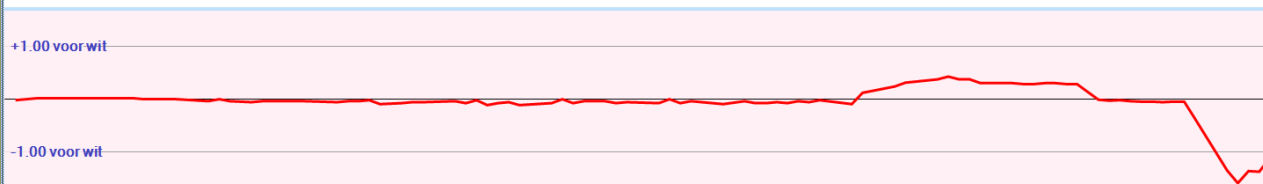



Na 40. 35x24 deed Wim het fout.
Zijn doelstelling is wel gelukt.
(doorbreken op de korte vleugel)

Maar dat koste een schijf en dat was niet nodig.
Wim had niet 26-31 moeten spelen, maar meteen de ruil met 13-19.
Dan kan eventueel volgen:

- 40. ... 13-19
- 41. 24x13 8x19
- 42. 38-33 25-30
- 43. 27-22 19-23
- 44. 47-42 6-11
- 45. 42-38 11-17
- 46. 22x11 16x7
- 47. 33-28 23-29
- 48. 39-33 29-34
- 49. 33-29 34x23
- 50. 28-19 2-8 met ongeveer een gelijke stand

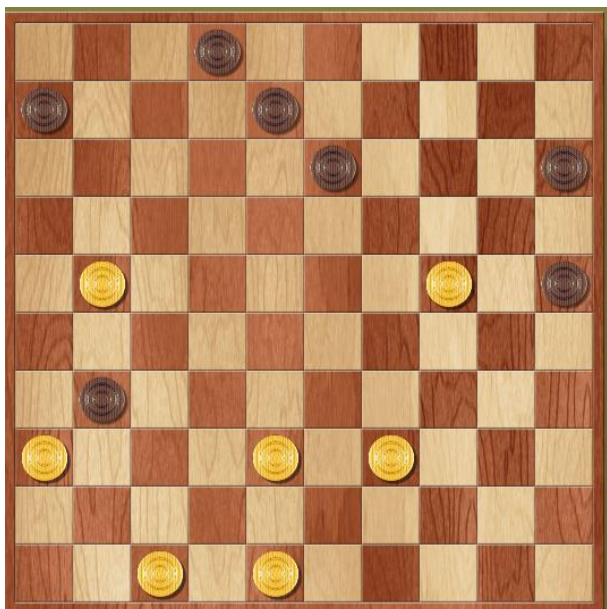
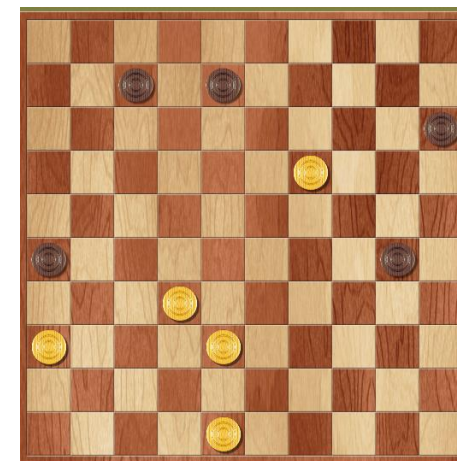

Na 42. 32x21 staat Theo op slag en speelt Wim 13-19.
Hiermee stelt hij de doorbraak veilig, maar wel ten koste van een schijf.
En dat kan ook op een wijze waarmee Theo minder tempo's krijgt:

- 42. ... 31-37
- 43. 47-42 13-19
- 44. 24x13 8x19
- 45. 42x31 25-30
- 46. 21-17 15-20
- 47. 31-27 20-24
- 48. 17-12 30-34
- 49. 39x30 24x35
- 50. 27-21 35-40
- 51. 21-16 40-44
- 52. 12-7 2x11 met flink voordeel voor Wim

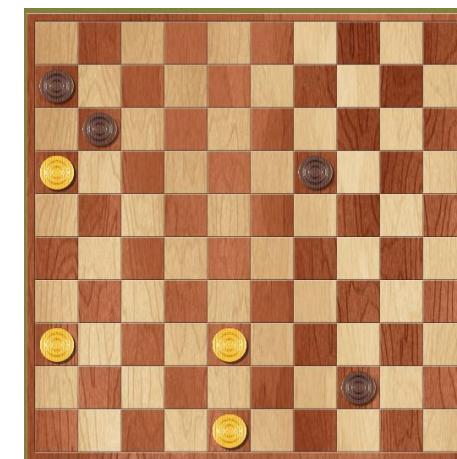

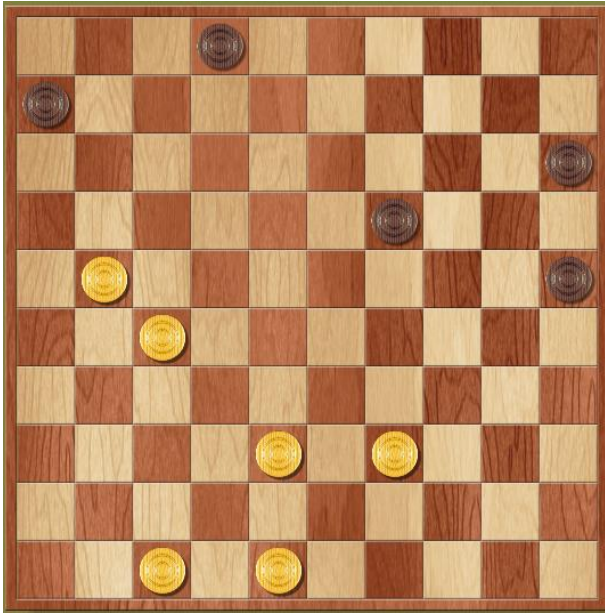

Na 44. 36x27 speelt Wim hier 19-24 en dat kan hem opbreken.

Hij is verplicht om 25-30 te spelen.

Dan kan volgen:

45. 38-33 15-20

46. 33-29 30-35

47. 39-34 19-24

48. 27-22 24x33

49. 22-18 met nagenoeg een gelijke stand

Theo heeft na 44. ... 19-24 de mogelijkheid:

Hij speelt 21-17, maar beter is:

45. 38-33 24-30

46. 33-29 6-11

47. 27-22 30-35

48. 39-34 25-30

49. 34x25 11-16

50. 21-17 35-40

51. 29-24 40-44

52. 48-43 16-21 gedwongen

53. 17x26 44-49

54. 43-39 met gemakkelijker spel voor Theo

