

Wit: **Theo van de Westelaken**
Zwart: **Gerard Baltussen**
Resultaat: **0-3**
Datum: **14-5-2020**
Toernooi: **Online dammen**
Plek: **PlayOK**
Ronde: **3**



1. 32-28 19-23 2. 28x19 14x23 3. 37-32 9-14 4. 41-37 4-9 5. 46-41 14-19 6. 33-28 10-14 7. 39-33 17-21 8. 31-26 20-25 9. 26x17 11x22 10. 28x17 12x21 11. 33-28 7-11 12. 44-39 8-12 13. 35-30 2-8 14. 39-33 14-20 15. 40-35 5-10 16. 34-29 25x34 17. 29x40 10-14 18. 50-44 21-26 19. 36-31 18-22 20. 28x17 12x21 21. 44-39 1-7 22. 35-30 23-28
(13-18 *is better* 23. 32-28 23x32 24. 37x28 26x37x46 25. 28-23 18x29 26. 33x24x13x4 +0.06 at 21 ply)

23. 32x23 19x28 24. 33x22 21-27 +2.34 at 21 ply
(20-25 ! 25. 31-27 21x32 26. 37x28 25x34 27. 40x29 7-12 28. 29-23 +1.14 at 20 ply)

25. 41-36 27x18 26. 30-25
(26. 30-24 !! 20x29 27. 37-32 26x37x28 28. 38-33 29x38 29. 43x32x23x12x1 +2.23 at 16 ply)

... **7-12 27. 39-33 11-17 28. 33-28**
(28. 31-27 *looks better* 17-21 29. 38-32 18-23 30. 33-28 14-19 31. 25x14 19x10 32. 28x19 13x24 *draw* at 14 ply) **6-11**

(17-22 *looks better* 29. 28x17 12x21 30. 38-32 18-23 31. 42-38 20-24 -0.22 at 15 ply) **29. 38-32**
(29. 31-27 *looks better* 17-21 30. 38-32 20-24 31. 42-38 13-19 32. 47-41 +0.13 at 15 ply)

... **18-22 30. 43-38 22x33 31. 38x29 17-21 32. 32-28 20-24 33. 29x20 15x24 34. 37-32 26x37 35. 42x31 21-26 36. 47-42 26x37 37. 42x31 11-17 38. 31-27**

(38. 48-42 *is better* 13-18 39. 49-43 9-13 40. 43-38 17-21 41. 31-26 -0.36 at 17 ply)

... **12-18 39. 40-34 24-30 40. 49-43 30x39 41. 43x34 18-22 42. 27x18 13x22x33 43. 36-31 14-20 44. 25x14 9x20 45. 31-27**

(45. 45-40 *is interessant* 8-13 46. 31-27 20-25 47. 40-35 13-18 48. 48-42 17-21 49. 35-30 33-39 50. 34x43 25x34 51. 42-38 34-40 52. 38-33 40-44 53. 33-29 44-49 54. 43-38 49-40 55. 29-24 *and black wins -30.00 at 20 ply*) **8-12**

(8-13 *may be better* 46. 45-40 20-25 47. 40-35 13-18 48. 48-42 17-21 49. 35-30 33-39 50. 34x43 25x34 51. 42-38 34-40 52. 38-33 40-44 53. 33-29 44-49 54. 43-38 49-40 55. 29-24 40-49 *and black wins -30.00 at 19 ply*) **46. 45-40**

(46. 34-30 ! 12-18 47. 45-40 20-25 48. 30-24 25-30 49. 24x35 17-22 50. 40-34 22x31 51. 48-42 31-36 52. 42-37 18-22 53. 32-28 22-27 54. 28x39 16-21 55. 35-30 21-26 56. 30-25 -1.09 at 21 ply)

... **12-18 47. 40-35**

(47. 34-30 *looks better* 3-8 48. 30-25 20-24 49. 40-34 18-23 50. 48-42 24-30 51. 34-29 23x34 52. 25-20 34-39 53. 42-37 39-43 54. 27-22 17x28 55. 32x23 43-48 56. 23-19 48x31 57. 19-14 -1.58 at 21 ply) **17-21**

(20-25 !! 48. 48-42 17-21 49. 35-30 33-39 50. 34x43 25x34 51. 42-38 34-40 52. 38-33 40-44 53. 33-29 44-49 54. 43-38 3-9 55. 38-33 49-44 56. 33-28 44x22x31 57. 32-28 31-37 *and black wins -30.00 at 21 ply*)

48. 35-30 3-9 49. 30-25 9-14 50. 48-43

(50. 48-42 *may be better* 18-23 51. 27-22 14-19 52. 25x14 19x10 53. 32-28 23x32 54. 34-29 33x24 55. 22-18 24-29 56. 18-12 29-33 57. 12-7 32-38 58. 42-37 33-39 59. 7-1 39-44 60. 1-45 -2.82 at 25 ply)

... **33-38 -30.00 at 25 ply**

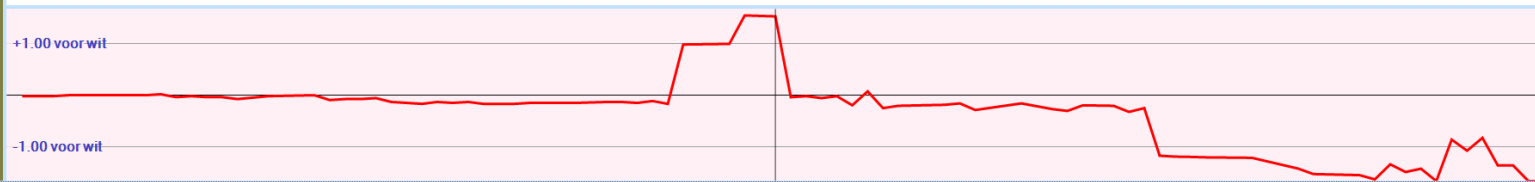

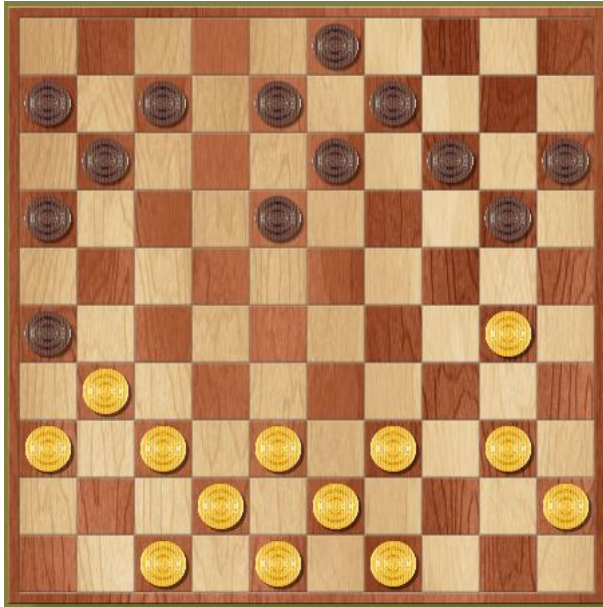

Met 22. 23-28 heeft Gerard een foute keuze gemaakt die op zet 25 gaat opbreken.

Of Gerard gaat een schijf verliezen, of er zit op zet 26 een damzet in voor Theo (zie diagram)

26. 30-24 20x29

27. 37-32 26x28

28. 38-33 29x38

29. 43x1

Rechts het diagram waar Gerard niet 22. ... 23-28 had mogen spelen.

Doordat Theo eerst 23. 32x23 speelde kwam de damzet erin,
tenzij Gerard niet 21-27 speelde en zou berusten in een schijf verlies.

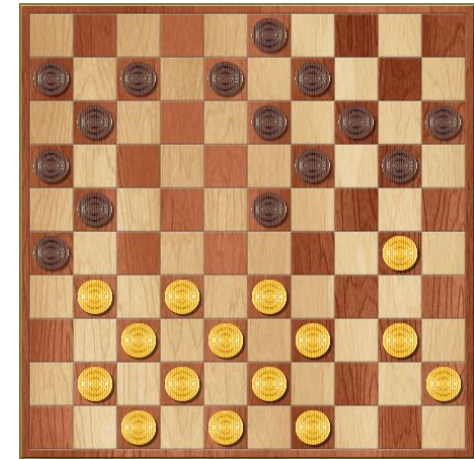

Theo speelt 38. 31-27 en kan na 12-18 zijn schijf 28 niet meer verdedigen.

Als hij 38. 32-27 had gespeeld was schijf 28 niet verloren gegaan.