

Het diagram toont de stand na 44. 24-29 die Jos heeft beantwoord met de ruil 39-34. Hier 35-30 spelen leidt tot de winst van schijf 29 of tot een combinatie naar veld 5.

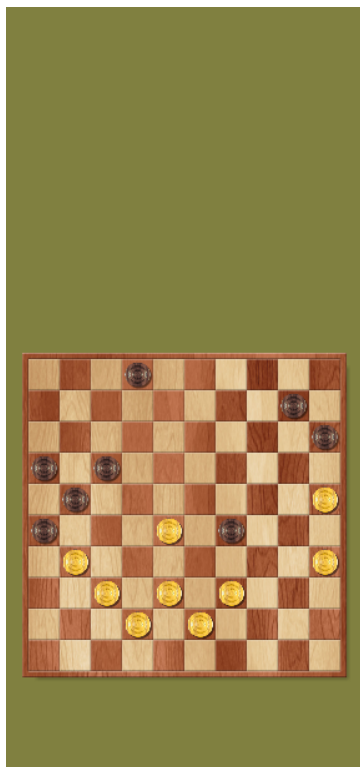

Wit: **Jos van der Wielen**  
Zwart: **Cor Stehouwer**  
Resultaat: **\***  
Datum: **18-10-2018**  
Toernooi:  
Plek:  
Ronde: **?**

**1.** 33-29 19-23 **2.** 39-33 14-19 **3.** 44-39 19-24 **4.** 50-44 10-14 **5.** 32-28 23x32 **6.** 37x28 17-22 **7.** 28x17 12x21 **8.** 41-37 14-19 **9.** 37-32 20-25 **10.** 29x20 25x14 **11.** 46-41 7-12 **12.** 41-37 1-7 **13.** 34-29 21-26 **14.** 40-34 4-10 **15.** 44-40 11-17 **16.** 34-30 19-24 **17.** 29x20 14x25x34 **18.** 40x29 17-21 **19.** 32-28 6-11 **20.** 45-40 11-17 **21.** 40-34 17-22 **22.** 28x17 18-23 **23.** 29x18 13x22x11 **24.** 38-32 8-13 **25.** 31-27 12-18 **26.** 33-28 2-8 **27.** 43-38 18-23 **28.** 28x19 13x24 **29.** 38-33 7-12 **30.** 42-38 9-13 **31.** 48-43 10-14 **32.** 33-28 14-20 **33.** 38-33 5-10 **34.** 43-38 13-19 **35.** 49-43 3-9 **36.** 47-42 20-25 **37.** 28-23 19x28 **38.** 33x22 9-13 **39.** 36-31 12-17 **40.** 22-18 13x22 **41.** 27x18 8-12 **42.** 18x7 11x2 **43.** 32-28 25-30 **+2.06 at 22 ply**

( 17-22 is interessant 44. 28x17 21x12 45. 31-27 10-14 46. 34-30 25x34 47. 39x30x19x10 15x4 48. 37-32 2-7 49. 38-33 12-17 50. 43-38 7-12 51. 35-30 4-9 52. 42-37 17-21 53. 30-24 9-13 **+5.42 at 21 ply** )

**44.** 34x25 **24-29**

( 2-8 is interessant 45. 39-33 10-14 46. 43-39 17-22 47. 28x17 21x12 48. 31-27 12-18 49. 39-34 8-13 50. 37-32 14-19 51. 34-30 18-23 52. 33-28 23-29 53. 28-22 26-31 54. 27x36 29-34 **+8.82 at 20 ply** ) **45.** 39-34 **+1.59 at 19 ply**

( 45. 35-30 looks better 29-34 46. 30-24 2-8 47. 39x30 17-22 48. 28x17 21x12 49. 31-27 8-13 50. 38-32 10-14 51. 32-28 12-17 52. 28-23 15-20 53. 24x15 13-19 54. 23-18 17-22 55. 18-12 **+9.61 at 18 ply** )

... **29x40 46. 35x44 2-8 47. 38-32 17-22 48. 28x17 21x12 49. 31-27**

( 49. 42-38 looks better 12-17 50. 31-27 8-12 51. 44-40 10-14 52. 40-35 16-21 53. 27x16 17-22 54. 38-33 14-19 55. 35-30 12-18 56. 33-29 19-23 57. 43-38 23x34 58. 30x39 18-23 59. 16-11 and white wins **+30.00 at 20 ply** )

... **10-14 50. 42-38 15-20 51. 43-39 20-24 52. 38-33 8-13 53. 33-29 24x33 54. 39x28 12-18 55. 37-31 26x37 56. 32x41 13-19 57. 41-37**

( 57. 28-22 may be better 18-23 58. 41-37 23-29 59. 22-17 29-33 60. 17-12 33-38 61. 44-39 19-23 62. 12-7 23-28 63. 7-1 16-21 64. 27x16 14-19 65. 1-6 28-32 66. 37x28 19-23 67. 28x19 and white wins **+30.00 at 23 ply** )

... **18-23 58. 37-32 23-29 59. 27-22 19-24 60. 44-40**

( 60. 22-18 !! 16-21 61. 18-12 29-34 62. 12-7 24-30 63. 7-2 21-26 64. 2x35 26-31 65. 35-24 34-39 66. 44x33 31-36 67. 28-23 36-41 68. 33-29 14-20 69. 25x14 41-47 70. 14-10 and white wins **+30.00 at 23 ply** )

... **14-20 61. 25x14 24-30 62. 40-35 30-34 63. 32-27 34-39 64. 28-23 29x18 65. 22x13 39-43**

( 39-44 is interessant 66. 13-8 44-50 67. 14-9 50-39 68. 8-3 39-34 69. 9-4 34-39 70. 4-10 39-33 71. 35-30 33-29 72. 10-41 29-33 73. 30-25 33-29 74. 41-36 29-42 75. 3-26 42-47 **+6.00 at 25 ply** ) **66. 13-8**

( 66. 13-9 !! 16-21 67. 27x16 43-49 68. 9-4 49-32 69. 14-9 32-28 70. 9-3 28-6 71. 35-30 6-33 72. 30-25 33-44 73. 25-20 44-28 74. 4-27 28-6 75. 20-14 6-1 76. 14-9 and white wins **+30.00 at 20 ply** )

... **43-48 67. 8-3 48-37 68. 14-9 37-41 +0.86 at 17 ply**



Na het offer 43. 25-30 met 44. 34x25 speelt Cor hier 24-29.

Jos speelde 45. 39-34, maar heeft hier de mogelijkheid om 35-30 te spelen!

Op 10-14 wordt schijf 29 aangevallen met 39-33.

Speelt zwart 29-34 dan volgt 30-24!

Zwart heeft dan de keus om schijf 34 te offeren.

Weglopen met 34-40 resulteert in de damcombinatie met 39-34, 40x20 en 25x5.



Na 56. 13-19 speelt Jos niet 28-22 om de plakker 16-21 te voorkomen.

Maar de plakker mag niet en na 18-23 kan 22-17.

Dan volgt mogelijk:

19-24 17-12

29-33 12-7

33-38 7-2

19-23 2-7

23-28 41-37

28-33 16-21

27x16 7-23

Met als stand:

(zwart aan zet)

