



Barend van Amerongen – Wim van Kasteren Onderlinge competitie 29 september 2022



1. 34-30 17-21 2. 30-25 21-26 3. 40-34 11-17 4. 34-30 17-21 5. 30-24 20x29 6. 33x24 19x30 7. 25x34 21-27 8. 32x21 26x17 9. 37-32 14-19 10. 41-37 19-23 11. 34-30 10-14 12. 39-33 17-22 13. 31-27 22x31 14. 36x27 6-11 15. 44-39 11-17 16. 50-44 5-10 17. 46-41 17-22 18. 41-36 22x31 19. 36x27 7-11 20. 30-25 11-17 21. 45-40 1-6 22. 40-34 14-19 23. 34-30 10-14 24. 47-41 17-22 25. 41-36 22x31 26. 36x27 6-11 27. 33-28 14-20 28. 25x14 9x20 29. 39-33 11-17 30. 44-39 17-22 31. 28x17 12x21 32. 33-28 4-9 33. 39-33 23-29 34. 33x24 20x29 35. 30-25 18-23 36. 49-44 15-20 37. 25x14 19x10 38. 28x19 13x24 39. 43-39 10-14 40. 37-31 8-12 41. 31-26 2-8 42. 26x17 12x21 43. 48-43 9-13 44. 27-22 14-20 45. 32-27 21x32 46. 38x27 8-12 47. 42-37 20-25 48. 37-32 13-19 49. 43-38 3-8
 (29-34 is interessant 50. 39x30 25x34 51. 44-39 34x43 52. 38x49 24-29 53. 35-30 29-33 54. 49-44 12-17 55. 22x11 16x7 56. 27-21 3-9 57. 30-25 19-24 58. 21-17 9-14 59. 32-27 33-38 -0.02 at 22 ply)
 50. 39-33 29-34 51. 44-39 34x43 52. 38x49 8-13 53. 32-28 25-30 54. 33-29 24x33 55. 28x39 12-17 56. 35x24 17x28 57. 24-20 16-21 58. 27x16 28-32 59. 16-11 32-37 60. 11-7 19-24 61. 20x29 37-42 62. 39-33 42-47 63. 7-2 47-36
 (13-18 is better 64. 2-19 47-42 65. 49-44 42-26 66. 29-24 26-12 67. 19-37 12-8 68. 24-20 8-26 69. 37-48 18-22 70. 20-15 22-27 71. 48-43 26-42 72. 43x21 42x29 +0.08 at 25 ply) 64. 2x30
 (64. 2x19 !! 36-22 65. 19-28 22-18 66. 28-23 18-36 67. 29-24 +1.66 at 23 ply)
 ... 36-22 65. 30-39 +0.06 at 22 ply



diepte: 35. 2.776 61.5 2x19 36-22

Door na 56. 35x24 de slag 19x30 te spelen i.p.v. het gespeelde 17x28 was het voor Wim veel eenvoudiger om remise te maken. Het wordt meteen een drie om drie stand en met het offeren van schijf 13 is altijd doorbraak van schijf 30 mogelijk.

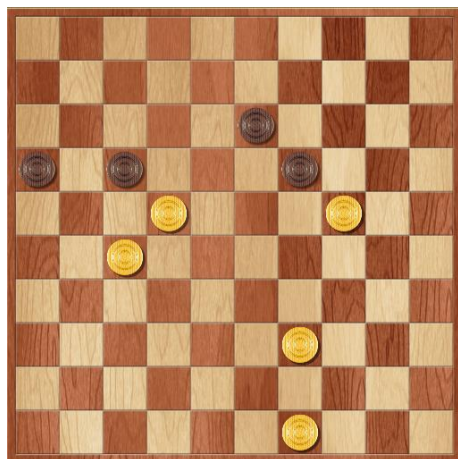

Dragon Dammen geeft na 58. ... 28-32 en ook nog na 59. ... 32-37 als beste zet 20-15 aan.

Het teruggooien met 19-24 is voor Wim echter slechter dan gewoon direct dam te gaan halen.

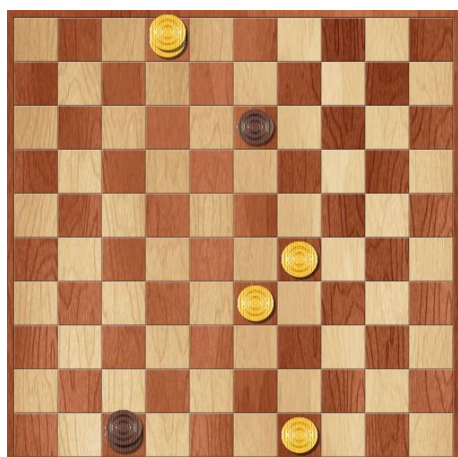
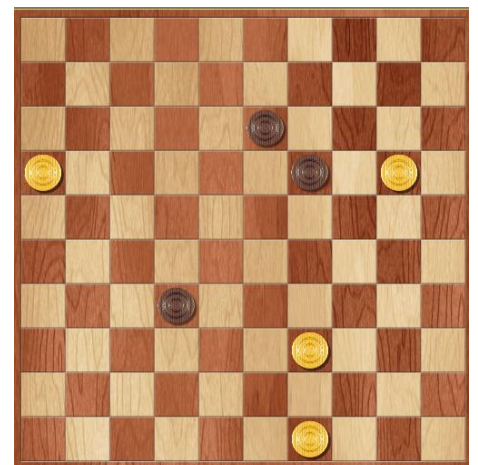

Er was na 63. 7-2 nog remise te halen door 13-18, gevolgd door:

- | | |
|-----------------|--|
| 64. 2-19 47-42 | Fout was 63. ... 47-36, vanwege de mogelijkheid: |
| 65. 19-23 18-22 | 64. 2x19 36-22 |
| 66. 49-44 42-26 | 65. 19-28 22-18 |
| 67. 29-24 26-8 | 66. 28-23 18-22 |
| 68. 24-20 8-35 | 67. 23-1! 22x39 |
| | 68. 49-44 39x50 |
| | 69. 1-6 50-45 |
| | 70. 6-1 |

De door Wim bedachte herhaling van zetten mocht dus niet.

Maar als na 64. 2x19 geen schijf wordt teruggewonnen is het overmacht met winst voor Barend. Barend moest dus in plaats van 64. 2x 30 de zet 2x 19 spelen om de partij te winnen.