

Wit: **Barend van Amerongen**
 Zwart: **Wim van Kasteren**
 Resultaat: **3-0**
 Datum: **3-6-2020**
 Toernooi: **Online dammen**
 Plek: **PlayOK**
 Ronde: **5**

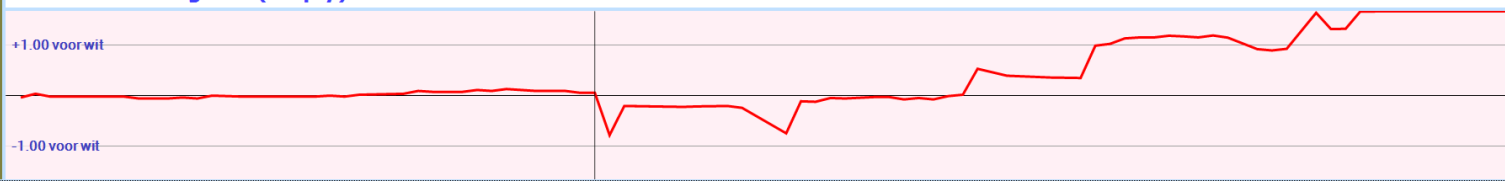

1. 34-30 19-23 2. 30-25 14-19 3. 25x14 9x20 4. 32-28 23x32 5. 37x28 10-14 6. 41-37 17-21 7. 37-32 21-26 8. 35-30 26x37 9. 42x31 11-17 10. 47-42 6-11 11. 40-35 1-6 12. 46-41 20-25 13. 41-37 25x34 14. 39x30 18-22 15. 45-40 4-9 16. 43-39 5-10 17. 40-34 12-18 18. 30-24 19x30 19. 35x24 7-12 20. 32-27 2-7 21. 37-32
 (21. 44-40 *is better* 14-20 22. 50-44 20x29 23. 33x24 22x33 24. 38x29 18-23 25. 29x18 12x23 26. 39-33 *-0.22 at 18 ply*)
 ... 14-20 22. 34-30 20x29 23. 33x24 22x33 24. 39x28 17-22 25. 28x17 12x21 26. 27-22 *-0.44 at 19 ply*
 (26. 50-45 *looks better* 18-23 27. 49-43 10-14 28. 44-39 21-26 29. 42-37 7-12 30. 45-40 13-18 31. 27-22 18x27 32. 31x22 12-17 33. 24-19 17x28 34. 19x10 15x4 35. 38-33 8-12 36. 33x22 *-0.21 at 18 ply*)
 ... 18x27 27. 31x22 10-14 28. 44-39 7-12 29. 49-43 11-17 30. 22x11 6x17 31. 42-37 13-18 32. 32-28 18-22 33. 39-33 21-26
 (8-13 *looks better* 34. 48-42 12-18 35. 50-44 21-26 36. 43-39 17-21 37. 28x17 21x12 *+0.06 at 19 ply*)
34. 37-31 26x37 35. 24-19 14x23x32 36. 38x27x18x7 8-12 37. 7x18 3-8
 (16-21 *is better* 38. 33-28 9-13 39. 18x9 3x14 40. 28-23 15-20 41. 30-25 20-24 42. 50-45 21-27 43. 23-18 14-19 *+0.03 at 20 ply*)
38. 33-28 17-21 39. 28-22 15-20 40. 30-25 20-24 41. 43-39 21-26 42. 22-17 26-31 +1.33 at 21 ply
 (24-29 ! 43. 25-20 26-31 44. 36x27 37-41 45. 18-12 41-46 46. 12x3x14 46x5 47. 27-22 5-41 48. 20-15 41-36 49. 50-45 36x18 50. 15-10 18-23 *+0.51 at 20 ply*)
43. 36x27 37-41 44. 18-12 16-21 +1.62 at 22 ply
 (41-46 *is better* 45. 12x3x14 46x10 46. 27-22 10-23 47. 50-45 24-29 48. 25-20 23-1 49. 20-15 1-6 50. 17-12 6x33x50 51. 12-7 29-34 52. 7-2 *+0.03 at 21 ply*)
45. 12x3x14 21x32
 (21x12 *is interessant* 46. 14-10 41-47 47. 10-4 24-29 48. 4-15 29-34 49. 39x30 47-41 50. 27-21 12-18 51. 21-16 18-22 52. 16-11 22-27 53. 15-47 41-10 54. 11-7 27-31 55. 48-43 31-37 *+9.76 at 20 ply*)
46. 14-10 41-46 47. 10-5 32-38 48. 25-20 24x15 49. 17-11 15-20 50. 11-6 20-24 51. 5-37 46x28x44 52. 50x39
black loses the game (29 ply)



diepte: 26. 0.176 142.5 49-43 14-20

Barend speelde hier 21. 37-32 terwijl 49-43 iets beter was. Maar erg veel maakte het niet uit.



|diepte: 27. -0.224 270.1 44-40 10-14

Barend speelde 26. 27-22
Wel gewaagd maar het is goed uitgevallen voor hem.

Na 27. 31x22 speelde ik 10-14, terwijl 21-26 iets beter is.

|diepte: 26. 0.464 157.6 21-26 44-39

De grootste fout was echter het spelen van 28. ... 7-12.
Daarmee was mijn voordeel verdwenen.

Vanaf het diagram:

26. 27-22 18x27

27. 31x22 10-14

28. 44-39 7-12 hier had ik (alweer) 21-26 moeten spelen



34. 37-31 26x37 35. 24-19 14x32 36. 38x7 verraste mij.
(had ik niet gezien)

Toch werd mijn zet 33. ... 21-26 als de beste aangegeven.

Tussen de 27^e en 32^e zet is het voor mij fout gegaan.

Van voordeel kwam ik in een nadelige positie terecht.

Daarna was 36. ... 8-12 de aangewezen zet.

Maar na 37. 7x18 speelde ik 3-8, terwijl ik gewoon met 16-21 kan komen.

Ook blijft dan de ruil 9-13 nog steeds mogelijk.

Na 3-8 werd het steeds moeilijker.

Hier is 37. ... 16-21 veel beter.

Dan kan ook nog 15-20 met de dreiging voor de dubbele ruil.

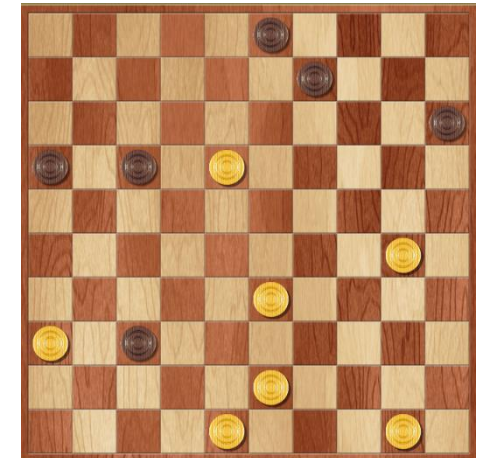

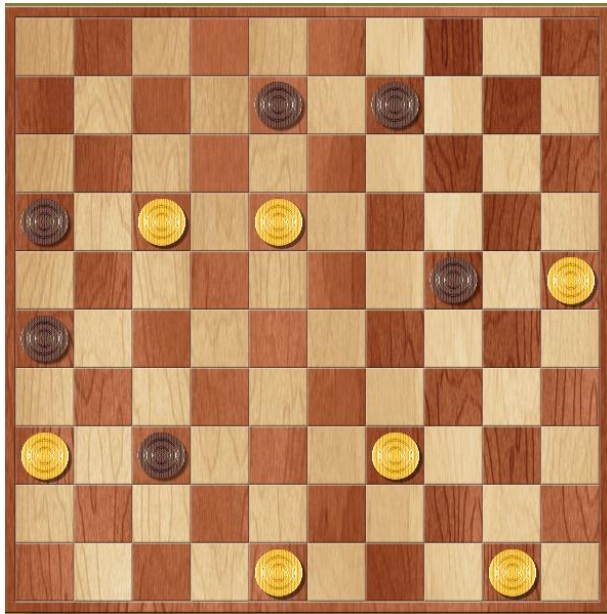

Barend heeft als laatste 42. 22-17 gespeeld

42. ... 24-29

43. 25-20 26-31

44. 36x27 37-41

45. 18-12 41-46

46. 12x14 46x5

47. 27-22 5-41

48. 20-15 41-36

49. 50-45 36x18

50. 15-10 18-23

Barend staat voordeliger.

51. 10-5 23-1

52. 5-32 1-6

53. 17-12 6x44 Langzaam maar zeker gaat de partij verloren.

54. 12-8 44-49

55. 32-28 49-27

56. 8-3 29-34

57. 28-44 27-49

58. 44-35 49-27

59. 35-49 27-13

60. 3-25 34-39

61. 25x43 13-9

62. 45-40 9-18

63. 40-35 18-29

64. 35-30 29-20

65. 30-25 20-15

66. 43-32 15-24

67. 32-41 24-13

68. 25-20 13-36

69. 41-47 36-31

70. 20-14 41-37

71. 14-9 37-28

72. 9-3 28-22

73. 48-42 22-6

74. 49-27 6-1

75. 42-38

Toch heb ik in de partij nog een remisekans gemist. In plaats van de plakker 44. ... 16-21 kan ik dam halen. En dat valt net iets beter uit!

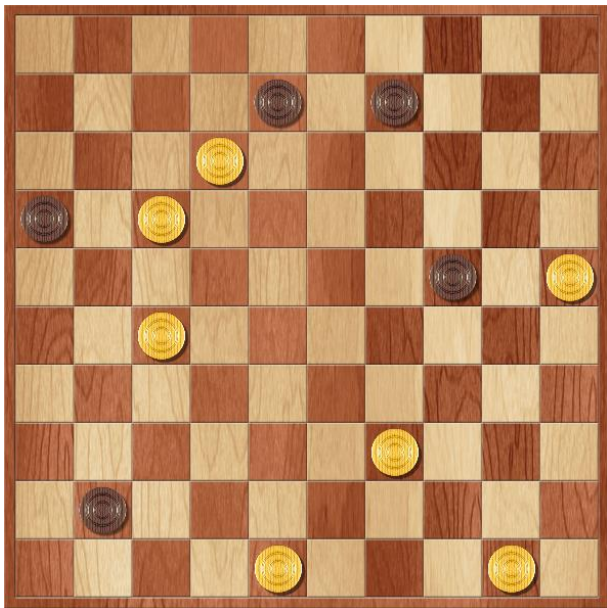

44. ... 41-46

45. 12x14 46x5

46. 17-12 24-29

47. 27-22 5-41

48. 22-18 16-21

49. 39-34 29x40

50. 12-7 21-26

51. 18-13 41-28

52. 13-9 26-31

53. 9-3 31-37

54. 7-1 40-45

55. 48-43 28-19

56. 25-20 37-41

57. 20-15 41-46

58. 43-39 19-30

59. 39-33 30-24

60. 1-29 24-35

61. 3-17 35-13

62. 29-1 13-24

63. 1-29 24-13

64. 29-1 13-24

Met de stand:

