

Analyse Dragon Dammen

**1. 33-28 18-22 2. 38-33 12-18 3. 42-38 7-12 4. 47-42 22-27 5. 32x21 17x26 6. 31-27 1-7 7. 37-31 26x37 8. 41x32 18-22 9. 27x18 13x22 10. 28x17 12x21 11. 33-28 7-12 12. 39-33 11-17 13. 44-39 9-13 14. 34-29 4-9 15. 42-37 21-27 16. 32x21 17x26 17. 38-32 12-18 18. 50-44 18-22 +0.14 at 20 ply**

( 19-23 looks better 19. 28x19 14x23x34 20. 40x29 10-14 21. 45-40 6-11 -0.05 at 19 ply )

**19. 28x17 19-23 20. 29x18 13x22x11 21. 33-28 9-13 22. 39-33 13-18 23. 36-31 11-17**

( 8-13 looks better 24. 31-27 2-8 25. 43-39 20-24 26. 39-34 8-12 +0.04 at 17 ply )

**24. 31-27 8-12**

( 14-19 may be better 25. 48-42 2-7 26. 44-39 17-22 27. 28x17 7-11 28. 17-12 8x17 +0.20 at 15 ply )

**25. 44-39 17-21 26. 43-38 20-24 27. 40-34 2-7**

( 14-19 looks better 28. 34-30 3-8 29. 48-43 18-23 30. 30-25 10-14 +0.28 at 17 ply ) **28.**

**45-40**

( 28. 28-22 ! 14-19 29. 22x13 19x8 30. 34-30 7-11 31. 30x19 +1.13 at 17 ply )

**... 15-20 29. 28-22**

( 29. 49-44 may be better 20-25 30. 48-43 7-11 31. 34-29 14-20 32. 39-34 10-15 33. 35-30 24x35 34. 28-22 18-23 35. 29x18x7 11x2 +0.33 at 16 ply ) **18-23**

( 20-25 ! 30. 22x13 14-19 31. 13-9 3x14 32. 49-44 10-15 +0.25 at 18 ply )

**30. 33-28 24-29 +1.61 at 19 ply**

( 14-19 ! 31. 39-33 20-25 32. 48-42 10-15 33. 46-41 24-30 34. 35x24x13 15-20 35. 28x19 20-24 36. 19x30 3-8 37. 13x2x11 6x17x28x39 38. 34x43 25x34x45 39. 41-36 12-17 40. 38-33 +0.98 at 18 ply )

**31. 28x19 14x23 32. 37-31 26x37x28x17 33. 39-33 21x32x43 34. 33x24x15x4 +1.47 at 17 ply**

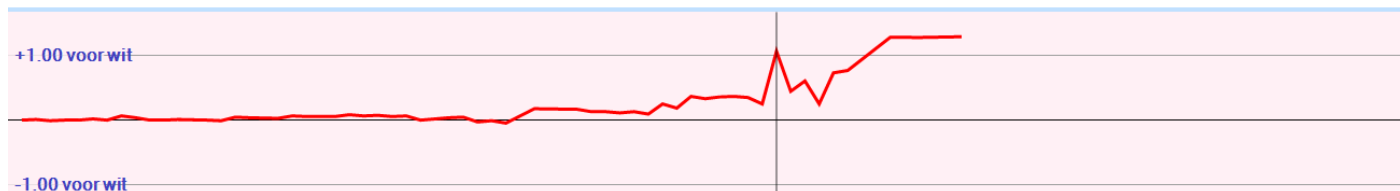

## Analyse Kingsrow

1. 33-28 {34-29(0/28)\* 34-30(0/29)\* 31-27(0/31)? 32-27(0/31)? 31-26(0/28)? 32-28(0/26)? 33-29(2/26)? 33-28(2/26)? 35-30(6/26)?}  
18-22 {18-22(2/26)\* 17-21(2/25)\* 17-22(0/28)? 20-24(0/27)? 18-23(0/27)? 20-25(0/24)? 19-23(0/23)? 19-24(-2/21)? 16-21(-4/23)?}
2. 38-33 {38-33(2/25)\* 34-30(2/20)? 32-27(4/17)? 31-27(4/17)? 31-26(4/15)?}  
12-18 {12-18(2/24)\* 19-23(0/19)? 13-18(-2/12)? 20-25(-4/12)? 22-27(-6/10)? 20-24(-8/6)? 19-24(-8/5)?}
3. 42-38 {42-38(2/21)\* 32-27(2/23)\* 31-27(2/23)? 43-38(2/18)? 34-30(2/18)? 31-26(2/17)? 34-29(4/21)?}  
7-12 {7-12(2/20)\* 19-23(0/17)? 20-25(0/15)? 18-23(-4/8)? 8-12(-4/7)? 16-21(-6/8)? 19-24(-12/1)?}
4. 47-42 {47-42(2/19)\* 32-27(2/19)? 48-42(2/16)? 31-26(2/15)? 34-30(4/16)? 34-29(4/15)?}  
22-27 {1-7(2/18)\* 22-27(2/14)? 19-23(0/15)? 20-25(0/13)? 2-7(-2/8)? 18-23(-4/6)? 19-24(-10/2)?}
5. 32x21 {31x22(2/13)\* 32x21(4/11)?}  
17x26 {17x26(4/10)\*}
6. 31-27 {31-27(4/9)\* 37-32(6/3)? 33-29(6/1)? 34-30(6/1)? 34-29(6/1)?}  
1-7 {19-23(4/8)\* 1-7(2/9)? 11-17(2/9)? 20-25(2/7)? 20-24(0/4)? 19-24(0/4)? 18-23(0/4)? 2-7(-2/2)?}
7. 37-31 {37-31(2/8)\* 37-32(8/1)?}  
26x37 {26x37(2/7)\*}
8. 41x32 {41x32(2/6)\*}  
18-22 {11-17(2/5)\* 20-25(0/3)?}
9. 27x18 {diepte 22, 5.8 sec, 27x18,-4 28x17,4 hv 27x18 13x22 28x17 12x21 33-28 9-13 39-33 4-9 46-41 7-12 41-37}  
13x22 {diepte 21, 3.3 sec, 13x22,-2 12x23,-2 hv 13x22 28x17 12x21 33-28 9-13 39-33 4-9 44-39 7-12 46-41 21-26}
10. 28x17 {diepte 7, 0.0 sec, 28x17,-2 hv 28x17 11x22 36-31 9-13 46-41 4-9 41-36}  
12x21 {diepte 21, 3.6 sec, 12x21,-4 11x22,-6 hv 12x21 46-41 9-13 41-37 21-26 33-28 4-9 39-33 7-12 44-39 12-18}
11. 33-28 {diepte 18, 3.7 sec, 33-28,-2 46-41,-2 36-31,-2 42-37,-2 34-29,0 34-30,0 32-28,0 33-29,0 32-27,4 35-30,10 hv 33-28 9-13 46-41 21-26 39-33 16-21 44-39 7-12 41-37 4-9 50-44}  
7-12 {diepte 18, 4.2 sec, 21-26,-2 9-13,-2 7-12,-4 8-12,-4 8-13,-4 11-17,-4 20-25,-4 19-23,-4 20-24,-6 19-24,-8 21-27,-56 hv 21-26 46-41 9-13 39-33 4-9 44-39 16-21 41-37 7-12 37-31 26x37}
12. 39-33 {diepte 18, 5.5 sec, 46-41,-4 39-33,-2 42-37,0 36-31,0 34-29,0 38-33,0 34-30,2 35-30,14 28-22,34 28-23,112 32-27,196 hv 46-41 9-13 41-37 21-26 39-33 16-21 44-39 4-9 50-44 11-16 34-29}  
11-17 {diepte 18, 5.1 sec, 21-26,-2 9-13,-4 12-18,-4 2-7,-4 11-17,-4 8-13,-4 19-23,-4 12-17,-6 21-27,-22 20-24,-36 19-24,-38 20-25,-52 hv 21-26 44-39 9-13 46-41 4-9 41-37 16-21 50-44 19-23 28x19 14x23}
13. 44-39 {diepte 17, 3.4 sec, 44-39,-4 46-41,-4 34-29,-4 36-31,-2 42-37,-2 43-39,0 33-29,0 34-30,4 35-30,24 28-22,188 32-27,192 28-23,260 hv 44-39 9-13 46-41 4-9 41-37 21-26 50-44 17-21 34-29 19-24 39-34}  
9-13 {diepte 18, 4.9 sec, 21-26,-4 9-13,-4 21-27,-6 2-7,-6 6-11,-6 12-18,-6 19-24,-8 20-25,-8 20-24,-8 8-13,-10 19-23,-12 17-22,-212 hv 21-26 46-41 9-13 50-44 17-21 34-29 4-9 40-34 19-24 42-37 2-7}
14. 34-29 {diepte 18, 5.0 sec, 46-41,-4 50-44,-4 36-31,-2 34-29,-2 42-37,-2 33-29,0 49-44,0 34-30,2 35-30,88 28-22,112 28-23,118 32-27,194 hv 46-41 4-9 41-37 21-26 50-44 17-21 37-31 26x37 32x41 19-23 28x19}  
4-9 {diepte 18, 5.5 sec, 21-26,-2 4-9,-2 21-27,-4 19-24,-4 2-7,-4 12-18,-4 6-11,-4 20-25,-6 3-9,-8 13-18,-12 19-23,-112 17-22,-206 20-24,-314 hv 21-26 46-41 4-9 41-37 17-21 50-44 20-24 29x20 15x24 37-31 26x37}
15. 42-37 {diepte 18, 4.9 sec, 46-41,-4 50-44,-2 40-34,0 42-37,0 36-31,0 49-44,2 29-24,2 39-34,4 29-23,12 35-30,92 28-22,122 28-23,134 32-27,196 hv 46-41 21-27 32x21 17x26 41-37 20-24 29x20 15x24 40-34 10-15 38-32}  
21-27 {diepte 18, 4.9 sec, 21-27,0 6-11,0 20-25,-2 21-26,-2 20-24,-4 19-24,-4 12-18,-24 19-23,-110 17-22,-202 13-18,-314 2-7,-370 hv 21-27 32x21 17x26 40-34 6-11 45-40 19-24 46-41 13-18 36-31 11-17}
16. 32x21 {diepte 7, 0.0 sec, 32x21,4 hv 32x21 17x26 37-32 12-18 50-44 20-24 29x20 15x24}  
17x26 {diepte 21, 4.9 sec, 17x26,0 16x27,-94 hv 17x26 40-34 19-24 36-31 6-11 38-32 11-17 43-38 17-22 28x17 12x21}
17. 38-32 {diepte 17, 3.7 sec, 50-44,0 40-34,0 46-41,2 38-32,2 36-31,4 49-44,4 37-32,6 39-34,6 29-24,8 48-42,10 37-31,12 28-22,42 29-23,92 28-23,98 35-30,98 hv 50-44 6-11 40-34 11-17 28-23 19x28 33x11 16x7 46-41 13-18 39-33}  
12-18 {diepte 17, 3.7 sec, 6-11,4 12-18,2 16-21,0 20-24,-2 20-25,-2 2-7,-2 19-24,-4 12-17,-4 26-31,-96 19-23,-106 13-18,-326 hv 6-11 46-41 12-18 28-23 19x28 32x12 8x17 35-30 13-18 50-44 17-21}

**18.** 50-44 {diepte 17, 3.7 sec, 28-23,2 46-41,4 36-31,4 40-34,6 50-44,6 49-44,8 48-42,10 39-34,12 37-31,12 28-22,100 32-27,102 43-38,108 35-30,186 29-23,298 29-24,302 hv 28-23 19x28 32x12 8x17 35-30 2-8 46-41 13-18 50-44 17-21 36-31}

**18-22** {diepte 18, 5.3 sec, **19-23,6** 16-21,2 6-11,0 8-12,0 20-24,0 20-25,-2 19-24,-2 **18-22,-8** 18-23,-86 26-31,-94 2-7,-298 hv 19-23 28x19 14x34 39x30 10-14 30-25 20-24 36-31 6-11 46-41 8-12}



*Wim speelt hier 18. ... 18-22?*

*Hiermee verandert zijn licht voordeel in een licht nadeel.*

*Hier had Wim beter 19-23 kunnen spelen.*

**19.** 28x17 {diepte 7, 0.0 sec, 28x17,-2 hv 28x17 19-23 29x18 13x11 46-41 9-13 36-31 2-7}

19-23 {diepte 18, 4.7 sec, 19-23,-10 20-25,-14 19-24,-62 20-24,-80 26-31,-102 8-12,-108 16-21,-112 6-11,-302 13-18,-384 2-7,-392 hv 19-23 29x18 13x11 46-41 9-13 35-30 14-19 30-25 10-14 36-31 11-17}

**20.** 29x18 {diepte 7, 0.0 sec, 29x18,-4 hv 29x18 13x11 46-41 20-24 36-31 9-13 41-36 13-18}

13x11 {diepte 7, 0.0 sec, 13x11,-4 hv 13x11 46-41 20-24 36-31 9-13 41-36 13-18}

**21.** 33-28 {diepte 17, 4.2 sec, 35-30,-10 46-41,-10 36-31,-10 43-38,-10 33-28,-8 48-42,-6 40-34,-6 39-34,-6 32-27,-4 32-28,-2 33-29,0 37-31,134 hv 35-30 14-19 46-41 8-13 30-25 10-14 36-31 13-18 41-36 2-8 40-34}

9-13 {diepte 18, 6.5 sec, 9-13,-8 2-7,-8 20-24,-8 8-13,-10 8-12,-10 14-19,-10 16-21,-10 11-17,-10 20-25,-12 26-31,-104 hv 9-13 36-31 14-19 46-41 8-12 41-36 2-8 39-33 12-18 43-38 10-14}

**22.** 39-33 {diepte 17, 5.2 sec, 35-30,-12 36-31,-8 46-41,-8 43-38,-8 39-33,-6 40-34,-6 39-34,-4 48-42,-2 32-27,0 37-31,0 28-23,18 28-22,62 hv 35-30 13-18 46-41 14-19 30-25 20-24 36-31 8-13 41-36 11-17 39-33}

13-18 {diepte 17, 3.9 sec, 20-24,-8 2-7,-8 14-19,-8 8-12,-8 13-18,-8 11-17,-10 16-21,-10 20-25,-12 3-9,-16 13-19,-20 26-31,-104 hv 20-24 36-31 13-18 43-38 8-13 44-39 14-19 46-41 15-20 41-36 10-15}

**23.** 36-31 {diepte 17, 4.8 sec, 36-31,-8 46-41,-8 43-38,-8 35-30,-8 44-39,-8 40-34,-6 43-39,-4 32-27,-2 48-42,0 33-29,0 37-31,0 28-22,268 28-23,286 hv 36-31 14-19 43-38 20-24 46-41 15-20 41-36 10-15 40-34 8-13 49-43}

11-17 {diepte 17, 3.4 sec, 14-19,-8 8-13,-8 20-24,-10 16-21,-10 11-17,-10 8-12,-12 2-7,-12 20-25,-14 3-9,-16 18-23,-34 18-22,-60 hv 14-19 43-38 20-24 40-34 8-13 34-30 11-17 31-27 17-21 44-39 2-8}

**24.** 31-27 {diepte 17, 4.4 sec, 44-39,-12 43-38,-10 40-34,-10 46-41,-8 35-30,-8 31-27,-6 48-42,-6 43-39,-6 33-29,64 32-27,180 28-23,452 28-22,486 hv 44-39 8-13 31-27 17-21 35-30 2-8 30-25 18-23 28x19 14x23 25x14}

8-12 {diepte 17, 4.7 sec, 14-19,-10 17-21,-10 6-11,-12 20-24,-12 8-13,-14 20-25,-18 8-12,-18 3-9,-20 18-23,-30 18-22,-94 17-22,-94 16-21,-104 26-31,-110 2-7,-120 hv 14-19 46-41 6-11 41-36 17-21 44-39 8-13 35-30 2-8 30-25 19-24}

**25.** 44-39 {diepte 17, 3.6 sec, 44-39,-18 43-39,-14 48-42,-12 40-34,-10 46-41,-10 33-29,-10 43-38,-8 35-30,28 37-31,88 28-23,248 27-22,268 27-21,270 28-22,482 hv 44-39 17-21 40-34 14-19 43-38 20-24 46-41 2-8 34-29 8-13 29x20}

17-21 {diepte 17, 4.4 sec, 18-23,-16 17-21,-18 20-24,-28 3-8,-30 6-11,-30 20-25,-40 16-21,-110 17-22,-110 26-31,-112 18-22,-136 2-7,-160 14-19,-180 3-9,-418 2-8,-428 hv 18-23 28x19 14x23 43-38 10-14 35-30 12-18 27-21 16x27 32x12 18x7}

**26.** 43-38 {diepte 18, 5.9 sec, 43-38,-22 46-41,-22 40-34,-22 49-44,-20 35-30,-18 48-42,-14 39-34,-12 33-29,-6 28-22,82 37-31,186 27-22,238 28-23,274 hv 43-38 20-24 40-34 14-19 46-41 18-23 34-30 10-14 30-25 5-10 45-40}

20-24 {diepte 18, 5.7 sec, 20-24,-22 3-8,-24 6-11,-28 20-25,-28 2-7,-34 12-17,-38 18-23,-80 14-19,-104 3-9,-108 2-8,-118 18-22,-132 26-31,-214 hv 20-24 40-34 14-19 34-30 2-8 30-25 8-13 45-40 6-11 40-34 11-17}

**27.** 40-34 {diepte 18, 5.3 sec, 48-43,-26 40-34,-26 49-43,-20 46-41,-20 49-44,-16 48-42,-12 28-22,-10 39-34,-8 35-30,70 28-23,74 27-22,78 37-31,90 33-29,790 hv 48-43 14-19 40-34 10-14 34-30 5-10 45-40 2-8 40-34 18-23 30-25}

**2-7** {diepte 17, 3.9 sec, 14-19,-20 3-8,-24 6-11,-30 15-20,-30 14-20,-38 **2-7,-40** 12-17,-42 24-29,-122 2-8,-134 3-9,-140 24-30,-148 18-22,-164 26-31,-224 18-23,-228 hv 14-19 34-30 18-23 30-25 10-14 39-34 2-8 49-44 8-13 44-40 3-9}



Wim speelt hier 27. ... 2-7?

Zijn nadeel wordt onnodig groter.

Volgens Kingsrow was de beste zet 14-19.

Met als beste spel voor beide spelers:

27. ... 14-19 28. 34-30 2-8 29. 48-43 18-23

30. 30-25 10-14 31. 45-40 8-13 32. 40-34 12-18

33. 46-41 15-20 34. 28-22 5-10 35. 33-28 3-8

36. 39-33 6-11 37.41-36 10-15 38. 34-30 8-12

39. 36-31 12-17 40. 43-39 24-29

41. 33x24 20x29 42. 39-33

Waarna voor Wim een hopeloze stand resteert. →

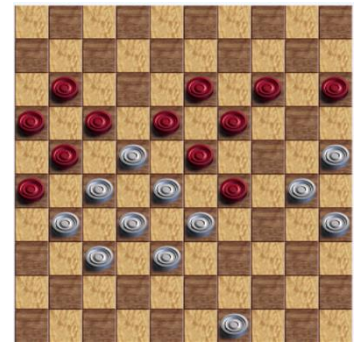

**28.** 45-40 {diepte 18, 5.1 sec, 49-44,-48 49-43,-42 46-41,-42 28-22,-40 45-40,-40 34-29,-38 48-43,-34 48-42,-28 34-30,4 27-22,16 35-30,54 28-23,72 37-31,182 33-29,574 hv 49-44 6-11 45-40 14-20 48-43 10-14 34-29 5-10 40-34 3-9 46-41}

15-20 {diepte 18, 4.5 sec, 15-20,-34 7-11,-46 6-11,-50 14-19,-64 3-8,-78 14-20,-86 18-22,-148 24-29,-156 24-30,-164 3-9,-166 18-23,-236 26-31,-264 12-17,-332 hv 15-20 46-41 10-15 34-29 3-9 40-34 20-25 29x20 15x24 34-29 14-20}

**29.** 28-22 {diepte 18, 3.6 sec, 46-41,-48 49-44,-38 49-43,-34 48-43,-30 34-29,-26 **28-22,-18** 48-42,-16 34-30,-14 27-22,-2 28-23,66 35-30,66 37-31,200 33-29,828 hv 46-41 10-15 48-43 5-10 28-22 20-25 22x13 14-19 27-22 19x8 22-18}

**18-23** {diepte 18, 3.4 sec, 20-25,-18 **18-23,-48** 14-19,-64 10-15,-84 6-11,-208 7-11,-210 3-8,-284 26-31,-368 3-9,-432 12-17,-446 24-29,-558 24-30,-588 hv 20-25 22x13 14-19 46-41 19x8 34-29 7-11 29x20 25x14 40-34 12-18}

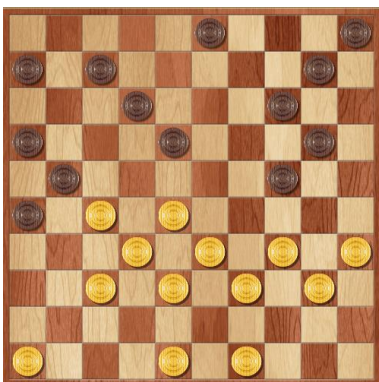

Antoine speelt 29. 28-22?

Hij geeft zijn voordeel gedeeltelijk weg.

Bij nadere analyse geeft Kingsrow 49-44 als beste zet aan.

Bijvoorbeeld: 29. 49-44 10-15 30. 28-22 14-19 31. 22x13 19x8 32. 34-30 7-11

33. 30x19 26-31 34. 37x17 11x31 met schijfwinst voor Antoine.

Na 29. 28-22 zou Wim kunnen spelen: 29. ... 20-25

30. 22x13 14-19 waarna 13-8 niet mogelijk is voor

Antoine en de schijf wordt teruggewonnen. →

Wim vervolgt echter met 29. ... 18-23 waarmee zijn nadeel niet minder wordt.

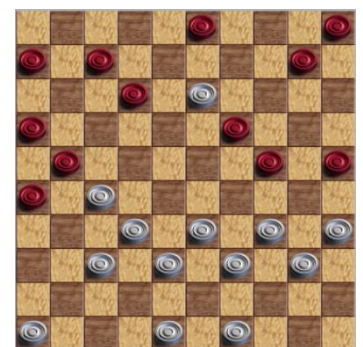

**30.** 33-28 {diepte 19, 4.4 sec, 33-28,-64 34-30,-20 46-41,-16 22-17,-10 22-18,2 49-43,6 48-43,6 35-30,76 48-42,90 49-44,178 33-29,266 37-31,294 34-29,300 32-28,500 hv 33-28 14-19 39-33 20-25 48-42 10-15 46-41 24-30 35x13 15-20 28x19}

**24-29** {diepte 19, 3.8 sec, **14-19,-68** 23-29,-118 **24-29,-136** 12-17,-142 7-11,-202 6-11,-204 10-15,-216 20-25,-222 12-18,-224 3-8,-230 3-9,-232 26-31,-462 24-30,-712 hv 14-19 39-33 20-25 48-42 10-15 46-41 24-30 35x13 15-20 28x19 20-24}



*Wim speelt 30. ... 24-29?  
Hij denkt hiermee zijn hachelijke stand te kunnen redden.  
Maar niets is minder waar.  
Antoine weet feilloos de combinatie winst te vinden.*

*Wim had hier mogelijk nog een doorbraak kunnen forceren:*

*30. ... 14-19 31. 39-33 20-25 32. 48-42 10-15  
33. 46-41 24-30 34. 35x13 15-20 35. 28x19 20-24  
36. 19x30 3-8 37. 13x11 6x39 38. 34x43 25x45 →*

*Waarna Antoine meteen een vangstelling kon plaatsen met 39. 41-36.*

*Wacht Wim met damhalen, dan volgt daarna 49-44.*

*Daarmee wordt schijf 45 ook bedreigt.*

*Kortom, de diagramstand is voor Wim al een verloren partij.*

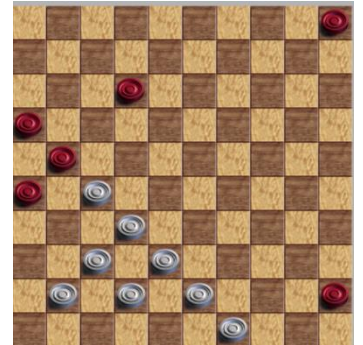

**31.** 28x19 {diepte 7, 0.0 sec, 28x19,-124 hv 28x19 14x23 37-31 26x17 39-33 21x43 33x4 7-11 49x38}

14x23 {diepte 7, 0.0 sec, 14x23,-124 hv 14x23 37-31 26x17 39-33 21x43 33x4 17-21 49x38 7-11}

**32.** 37-31 {diepte 19, 5.3 sec, 37-31,-148 22-17,-26 39-33,-26 46-41,-24 22-18,-24 48-43,-20 49-43,-20 49-44,-20 48-42,-12 35-30,-12 34-30,72 38-33,74 32-28,566 hv 37-31 26x17 39-33 21x43 33x4 23-28 49x38 6-11 38-33 28x30 35x24}

26x17 {diepte 7, 0.0 sec, 26x17,-128 hv 26x17 39-33 21x43 33x4 16-21 49x38 6-11 35-30}

**33.** 39-33 {diepte 19, 5.3 sec, 39-33,-168 27-22,36 38-33,216 49-43,310 48-43,338 38-32,362 46-41,368 48-42,372 35-30,460 49-44,734 34-30,908 hv 39-33 21x43 33x4 23-28 49x38 6-11 38-33 28x30 35x24 17-21 4-22}

21x43 {diepte 7, 0.0 sec, 21x43,-134 hv 21x43 33x4 6-11 49x38 16-21 35-30 21-26 4-18 23-28}

**34.** 33x4 {diepte 7, 0.0 sec, 33x4,-136 hv 33x4 6-11 49x38 16-21 34-30 21-26 30-24}

{diepte 17, 3.3 sec, 23-28,-144 7-11,-154 17-21,-172 6-11,-178 16-21,-206 3-8,-214 5-10,-242 17-22,-256 23-29,-320 12-18,-480 3-9,-488 hv 23-28 48x39 28-32 46-41 17-21 4-36 5-10 35-30 3-8 36-4 10-14}