

Analyse Dragon Dammen

1. 32-28 18-22 2. 37-32 12-18 3. 31-26 7-12 4. 36-31 1-7 5. 41-36 20-25 6. 46-41 15-20 7. 41-37 19-23 8. 28x19 14x23 9. 33-28 22x33 10. 39x28x19 13x24 11. 44-39 9-13 12. 38-33 3-9 13. 50-44 10-15 14. 42-38 5-10 15. 34-30 25x34 16. 39x30x19 13x24 17. 44-39 9-13 18. 39-34 18-23 19. 34-30 13-19 20. 47-42 10-14 21. 31-27 4-9 22. 43-39 8-13 23. 37-31 2-8 24. 49-43 20-25 25. 27-21 16x27 26. 32x21 25x34 27. 40x29x18 13x22 28. 39-34
 (28. 21-16 looks better 19-23 29. 31-27 22x31 30. 26x37 14-20 31. 36-31 -0.02 at 17 ply)
 ... **8-13 29. 33-28 22x33 30. 38x29x20 15x24 31. 34-30 14-20 32. 30-25 9-14 33. 42-38 13-18 34. 38-32**
 (34. 43-39 looks better 19-23 35. 45-40 14-19 36. 25x14 19x10 37. 40-34 +0.05 at 19 ply)
 ... **24-29 35. 43-39**
 (35. 45-40 ! 18-22 36. 31-27 22x31 37. 36x27 11-16 38. 32-28 29-33 39. 28x39 17-22 40. 27x18 16x27 41. 18-13 19x8 draw at 19 ply)
 ... **18-22 36. 32-27 22-28 37. 27-22 20-24 38. 22x33 29x38 39. 45-40**
 (39. 39-34 is better 19-23 40. 34-30 24-29 41. 45-40 29-33 42. 30-24 23-29 43. 24-20 29-34 44. 20x9 34x45 45. 31-27 +0.30 at 23 ply)
 ... **19-23 40. 40-34 14-19 41. 35-30 24x35 42. 25-20 38-43 43. 20-15 43-49 44. 21-16 19-24**
 (35-40 ! 45. 34x45 49-43 46. 39-33 43-25 47. 15-10 25-3 48. 33-28 23x32 49. 10-4 19-23 -0.36 at 19 ply)
45. 31-27 49x21 46. 16x27 24-29 47. 34-30 35x24 48. 15-10 12-18 49. 27-21 7-12 50. 48-42 24-30 51. 42-38 30-35 52. 38-33 29x38 53. 10-4 11-16 54. 4x27x49 16x27 55. 49x16 35-40 56. 39-34 40x29 57. 16-11 17-21 58. 26x17x8 6x17 0.00 at 44 ply

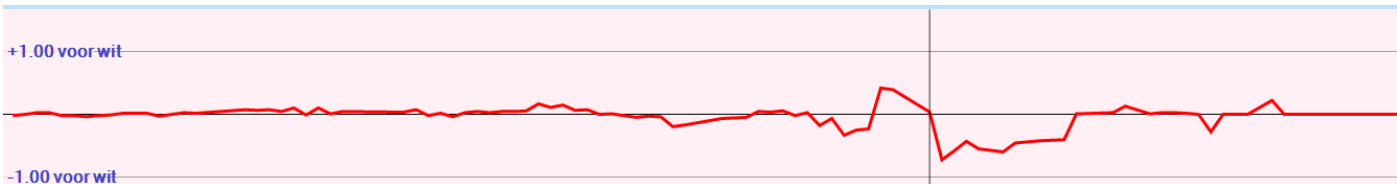

Analyse Kingsrow

1. 32-28 {34-30(0/29)* 34-29(0/28)* 31-27(0/31)? 32-27(0/31)? 31-26(0/28)? 32-28(0/26)? 33-29(2/26)? 33-28(2/26)? 35-30(6/26)?}
18-22 {17-22(0/28)* 17-21(0/25)* 20-25(0/25)? 18-23(0/25)? 19-23(0/24)? 16-21(-2/27)? 18-22(-2/27)? 19-24(-2/24)? 20-24(-2/24)?}
2. 37-32 {37-32(-2/26)* 31-26(-2/26)? 31-27(-2/20)? 34-29(0/20)? 34-30(0/20)? 38-32(2/25)?}
12-18 {12-18(-2/25)* 19-23(-6/17)? 22-27(-6/15)? 20-25(-6/15)? 13-18(-10/7)? 19-24(-16/2)? 20-24(-18/2)?}
3. 31-26 {41-37(-2/24)* 31-26(-2/24)* 32-27(-2/19)? 34-29(0/18)? 31-27(0/17)? 34-30(0/12)? 42-37(2/21)?}
7-12 {19-23(-2/23)* 7-12(-2/23)? 20-25(-4/12)? 19-24(-6/11)? 18-23(-6/10)? 20-24(-10/9)? 8-12(-10/6)? 16-21(-12/5)?}
4. 36-31 {41-37(-2/22)* 34-29(0/18)? 36-31(0/14)? 34-30(0/14)? 42-37(2/15)? 32-27(2/13)?}
1-7 {1-7(0/13)* 19-23(-4/12)? 20-25(-4/10)? 19-24(-4/10)? 18-23(-6/10)? 20-24(-10/7)?}
5. 41-36 {41-36(0/12)* 41-37(0/14)? 34-30(0/12)? 42-37(4/6)? 34-29(4/5)? 31-27(4/3)?}
20-25 {20-25(0/11)* 19-24(-2/13)? 18-23(-4/10)? 20-24(-10/5)?}
6. 46-41 {42-37(0/10)* 46-41(0/10)* 31-27(2/8)? 34-29(2/7)? 47-41(2/6)? 34-30(4/7)? 32-27(6/2)?}
15-20 {14-20(0/9)* 15-20(-2/10)?}
7. 41-37 {31-27(-2/9)* 41-37(0/11)? 42-37(0/8)? 34-29(2/5)? 32-27(6/1)?}
19-23 {10-15(0/10)*}
8. 28x19 {diepte 7, 0.0 sec, 28x19,-14 hv 28x19 14x23 32-27 10-15 34-30 25x34 40x29 23x34}
14x23 {diepte 22, 4.9 sec, 14x23,-8 13x24,-22 hv 14x23 33-28 22x33 39x19 13x24 44-39 9-14 38-33 14-19 42-38 8-13}
9. 33-28 {diepte 19, 3.4 sec, 33-28,-6 47-41,-2 32-27,-2 34-29,0 34-30,2 35-30,2 31-27,6 33-29,16 26-21,104 32-28,108 hv 33-28 22x33 39x19 13x24 44-39 9-13 38-33 13-19 42-38 8-13 47-42}
22x33 {diepte 7, 0.0 sec, 22x33,-10 hv 22x33 39x19 13x24 44-39 9-13 31-27 10-15 50-44}
10. 39x19 {diepte 7, 0.0 sec, 39x19,-8 hv 39x19 13x24 44-39 10-15 50-44 9-13 31-27 5-10}
13x24 {diepte 7, 0.0 sec, 13x24,-8 hv 13x24 44-39 10-15 50-44 9-13 31-27 5-10}
11. 44-39 {diepte 18, 5.2 sec, 44-39,-6 38-33,-2 31-27,-2 47-41,-2 43-39,-2 32-28,0 34-30,6 34-29,14 26-21,90 35-30,96 32-27,190 hv 44-39 9-13 38-33 13-19 42-38 8-13 47-42 10-14 32-28 5-10 31-27}
9-13 {diepte 17, 3.4 sec, 9-13,-6 9-14,-6 10-15,-8 17-21,-20 17-22,-24 18-22,-38 16-21,-38 24-29,-86 25-30,-102 10-14,-104 8-13,-108 18-23,-194 24-30,-194 hv 9-13 34-30 25x34 39x19 13x24 38-33 10-14 42-38 5-10 47-42 14-19}
12. 38-33 {diepte 18, 6.1 sec, 34-30,-6 38-33,-6 47-41,-4 50-44,-4 49-44,-4 31-27,-2 39-33,-2 26-21,90 32-28,100 34-29,102 32-27,192 35-30,208 hv 34-30 25x34 39x19 13x24 40-34 10-14 38-33 5-10 49-44 14-19 42-38}
3-9 {diepte 17, 4.6 sec, 13-19,-6 4-9,-6 10-15,-8 3-9,-10 17-21,-12 17-22,-22 18-22,-24 16-21,-38 10-14,-102 25-30,-108 24-29,-188 24-30,-196 18-23,-204 hv 13-19 42-38 8-13 32-28 10-14 31-27 5-10 27-22 18x27 28-23 19x28}
13. 50-44 {diepte 17, 3.7 sec, 49-44,-10 34-30,-10 42-38,-8 50-44,-6 43-38,-6 32-28,-6 47-41,-6 31-27,-2 34-29,0 33-28,90 35-30,96 33-29,98 32-27,194 26-21,272 hv 49-44 10-15 34-30 25x34 39x19 13x24 42-38 5-10 40-34 9-13 47-42}
10-15 {diepte 18, 4.8 sec, 9-14,-6 13-19,-8 10-15,-12 17-21,-22 17-22,-24 18-22,-28 16-21,-42 10-14,-104 24-29,-192 24-30,-196 18-23,-204 25-30,-510 hv 9-14 42-38 14-19 32-28 10-15 37-32 5-10 47-42 4-9 34-30 25x34}
14. 42-38 {diepte 19, 5.5 sec, 34-30,-12 42-38,-6 43-38,-4 32-28,-4 33-28,0 33-29,4 35-30,84 31-27,100 34-29,104 32-27,194 26-21,272 47-41,388 hv 34-30 25x34 39x19 13x24 42-38 5-10 40-34 9-13 47-42 10-14 44-39}
5-10 {diepte 18, 3.8 sec, 13-19,-8 5-10,-12 18-22,-14 4-10,-16 17-21,-18 17-22,-24 24-29,-30 16-21,-44 24-30,-104 9-14,-106 18-23,-206 25-30,-518 hv 13-19 47-42 5-10 32-28 9-13 37-32 4-9 34-30 25x34 39x30 24-29}
15. 34-30 {diepte 19, 4.5 sec, 34-30,-10 47-42,-8 47-41,-6 48-42,-4 32-28,-2 34-29,0 35-30,84 26-21,92 33-28,92 31-27,96 33-29,96 32-27,200 hv 34-30 25x34 39x19 13x24 40-34 9-13 44-39 10-14 47-42 13-19 49-44}
25x34 {diepte 7, 0.0 sec, 25x34,-10 hv 25x34 39x19 13x24 40-34 10-14 34-30 14-19 47-42}
16. 39x19 {diepte 7, 0.0 sec, 39x19,-8 hv 39x19 13x24 40-34 20-25 44-39 9-13 47-42 15-20}
13x24 {diepte 7, 0.0 sec, 13x24,-6 hv 13x24 47-42 8-13 40-34 10-14 34-30 13-19}

17. 44-39 {diepte 18, 5.4 sec, 44-39,-10 40-34,-10 47-42,-10 43-39,-10 47-41,-4 48-42,-2 32-28,0 26-21,86 35-30,90 33-29,92 33-28,96 31-27,102 32-27,278 hv 44-39 9-13 40-34 10-14 49-44 14-19 47-42 20-25 44-40 15-20 34-30}
9-13 {diepte 18, 5.8 sec, 8-13,-8 9-14,-8 9-13,-8 10-14,-8 20-25,-14 18-22,-14 17-21,-16 17-22,-22 24-29,-22 16-21,-42 18-23,-70 24-30,-102 hv 8-13 47-42 10-14 40-34 2-8 34-30 4-10 30x19 14x23 35-30 10-14}

18. 39-34 {diepte 18, 4.3 sec, 40-34,-12 47-42,-10 39-34,-10 49-44,-10 47-41,-6 48-42,-2 26-21,92 35-30,94 32-28,210 32-27,280 33-28,288 33-29,294 31-27,386 hv 40-34 10-14 49-44 13-19 34-30 18-23 30-25 12-18 47-41 7-12 33-28}

18-23 {diepte 19, 5.8 sec, 10-14,-8 18-22,-8 4-9,-8 13-19,-12 20-25,-12 17-21,-12 18-23,-14 17-22,-22 24-29,-26 16-21,-42 24-30,-398 hv 10-14 43-39 13-19 34-30 4-9 30-25 9-13 47-42 19-23 49-43 17-21}

19. 34-30 {diepte 18, 4.4 sec, 34-30,-12 43-39,-8 47-42,-8 49-44,-8 48-42,-2 47-41,-2 34-29,0 26-21,84 31-27,90 33-28,92 33-29,94 35-30,96 32-28,202 32-27,202 hv 34-30 13-19 30-25 10-14 43-39 12-18 40-34 8-13 34-30 24-29 33x24}

13-19 {diepte 18, 4.1 sec, 13-19,-12 24-29,-14 23-29,-16 23-28,-38 20-25,-202 4-9,-202 17-21,-204 12-18,-204 13-18,-206 16-21,-212 17-22,-214 10-14,-290 hv 13-19 30-25 10-14 43-39 12-18 40-34 8-13 34-30 24-29 33x24 20x29}

20. 47-42 {diepte 19, 4.5 sec, 30-25,-12 47-42,-12 43-39,-6 49-44,-4 40-34,-4 47-41,-2 48-42,0 33-28,90 26-21,90 31-27,94 33-29,192 32-28,206 32-27,216 hv 30-25 10-14 43-39 12-18 40-34 8-13 34-30 17-21 26x17 11x22 47-42}

10-14 {diepte 19, 3.3 sec, 10-14,-12 4-9,-12 12-18,-14 17-21,-16 8-13,-18 17-22,-20 23-29,-62 16-21,-92 24-29,-108 20-25,-376 23-28,-548 hv 10-14 30-25 4-9 40-34 23-29 34x23 19x39 43x34 24-30 35x24 20x40}

21. 31-27 {diepte 19, 3.7 sec, 30-25,-10 31-27,-8 40-34,-6 33-28,-4 43-39,-4 49-44,-2 32-27,88 32-28,90 26-21,94 33-29,192 hv 30-25 12-18 40-34 17-21 26x17 11x22 43-39 8-13 34-30 7-12 31-26}

4-9 {diepte 19, 3.5 sec, 17-21,-12 4-9,-12 8-13,-18 4-10,-38 16-21,-98 24-29,-106 23-29,-108 17-22,-214 20-25,-258 12-18,-398 23-28,-418 hv 17-21 26x17 11x31 36x27 6-11 30-25 8-13 33-28 12-18 43-39 7-12}

22. 43-39 {diepte 19, 3.3 sec, 30-25,-10 43-39,-8 49-44,-6 37-31,-6 33-28,-2 27-21,4 40-34,6 36-31,20 26-21,84 27-22,120 33-29,190 32-28,194 hv 30-25 17-21 26x17 11x31 36x27 9-13 43-39 6-11 33-28 11-17 49-43}

8-13 {diepte 20, 5.6 sec, 17-21,-8 9-13,-10 8-13,-16 23-29,-70 16-21,-96 17-22,-100 23-28,-172 24-29,-240 12-18,-250 20-25,-378 hv 17-21 26x17 11x31 36x27 20-25 49-43 25x34 40x20 15x24 45-40 6-11}

23. 37-31 {diepte 20, 5.4 sec, 30-25,-18 37-31,-12 49-43,-10 49-44,-2 40-34,-2 27-22,-2 27-21,2 48-43,4 39-34,10 36-31,58 26-21,86 33-28,100 33-29,298 32-28,380 hv 30-25 2-8 37-31 17-21 26x17 12x21 33-28 21-26 39-33 26x37 42x31}

2-8 {diepte 20, 4.8 sec, 20-25,-8 2-8,-14 23-29,-54 24-29,-94 16-21,-96 17-22,-100 23-28,-186 12-18,-212 17-21,-282 13-18,-476 hv 20-25 49-43 25x34 40x20 15x24 33-28 2-8 39-33 14-20 33-29 24x22}

24. 49-43 {diepte 20, 3.5 sec, 30-25,-16 49-43,-8 42-37,-4 48-43,-2 27-21,-2 49-44,2 40-34,6 39-34,88 27-22,234 26-21,258 33-29,392 33-28,394 32-28,464 hv 30-25 17-21 26x17 12x21 33-28 21-26 39-33 26x37 42x31 7-12 49-43}

20-25 {diepte 20, 3.9 sec, 20-25,-6 17-21,-10 23-29,-14 24-29,-20 16-21,-104 23-28,-186 17-22,-196 12-18,-478 13-18,-480 hv 20-25 27-21 25x34 40x18 13x22 45-40 16x27 32x21 9-13 21-16 15-20}

25. 27-21 {diepte 21, 4.1 sec, 42-37,-8 27-21,-6 33-28,2 39-34,2 40-34,6 27-22,100 32-28,164 33-29,182 26-21,190 hv 42-37 25x34 40x18 13x22 27x18 12x23 39-34 17-21 26x17 11x22 34-30}

16x27 {diepte 25, 7.3 sec, 16x27,-4 25x34,-6 hv 16x27 32x21 25x34 40x18 13x22 45-40 15-20 40-34 20-25 21-16 22-27}

26. 32x21 {diepte 23, 5.0 sec, 32x21,-8 31x22,98 hv 32x21 25x34 40x18 13x22 45-40 15-20 21-16 20-25 38-32 19-23 31-27}

25x34 {diepte 7, 0.0 sec, 25x34,-12 hv 25x34 40x18 13x22 21-16 9-13 31-27 22x31 26x37}

27. 40x18 {diepte 23, 4.7 sec, 40x18,-8 40x20,-1 hv 40x18 13x22 45-40 9-13 40-34 22-28 33x22 17x28 21-16 15-20 31-27}

13x22 {diepte 23, 5.4 sec, 13x22,-8 12x23,-476 hv 13x22 45-40 15-20 21-16 9-13 38-32 22-28 32x23 19x28 33x22 17x28}

28. 39-34 {diepte 19, 3.9 sec, 45-40,-6 21-16,-6 42-37,0 31-27,0 39-34,6 38-32,6 35-30,92 33-28,184 33-29,284 hv 45-40 9-13 21-16 12-18 40-34 22-28 33x22 17x28 31-27 15-20 27-21}

8-13 {diepte 19, 3.9 sec, 22-28,8 15-20,6 14-20,-6 8-13,-22 22-27,-102 24-30,-344 19-23,-446 12-18,-464 11-16,-618 24-29,-636 9-13,-770 hv 22-28 33x22 17x28 21-16 15-20 26-21 9-13 43-39 12-18 31-26 7-12}



Antoine speelt 28. 39-34 waardoor zijn licht voordeel wordt omgezet naar een licht nadeel.

Jos doet hiervoor niet onder.

Hij antwoordt met 28. ... 8-13 waardoor Antoine weer voordeel krijgt.

29. 33-28 {diepte 19, 4.4 sec, 33-28,-16 43-39,0 34-30,2 45-40,2 31-27,6 42-37,10 34-29,16 35-30,96 33-29,98 21-16,190 38-32,192 hv 33-28 22x33 38x20 14x25 42-38 13-18 43-39 15-20 39-33 20-24 34-29}

22x33 {diepte 7, 0.0 sec, 22x33,-24 hv 22x33 38x20 14x25 43-39 9-14 48-43 14-20 34-30}

30. 38x20 {diepte 7, 0.0 sec, 38x20,-22 hv 38x20 14x25 43-39 15-20 48-43 19-23}

15x24 {diepte 22, 4.9 sec, 14x25,-12 15x24,-26 hv 14x25 34-29 19-23 29x18 13x22 21-16 22-27 31x22 17x28 43-39 15-20}



Een ogenschijnlijk verwaarloosbaar verschil.

Toch maakt Jos de verkeerde keuze.

Hij slaat vooruit terwijl terug in deze stand beter is.

31. 34-30 {diepte 20, 5.3 sec, 34-30,-24 42-38,-14 43-39,-12 42-37,-2 43-38,0 21-16,10 45-40,16 34-29,78 31-27,96 35-30,124 hv 34-30 13-18 42-38 18-22 45-40 9-13 43-39 11-16 39-33 16x27 48-42}

14-20 {diepte 20, 4.4 sec, 13-18,-18 14-20,-32 24-29,-32 17-22,-94 11-16,-568 12-18,-634 19-23,-654 hv 13-18 42-38 18-22 45-40 22-28 40-34 9-13 43-39 13-18 21-16 28-32}

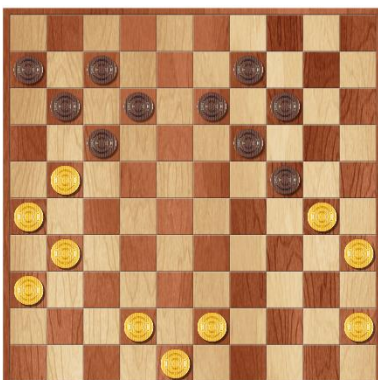

Weer een nauwelijks waarneembare onzorgvuldigheid.

Jos speelt 31. ... 14-20 waardoor zijn nadeel iets wordt vergroot.

Het voordeel voor Antoine blijft echter marginaal.

32. 30-25 {diepte 21, 5.4 sec, 30-25,-28 43-39,-16 45-40,34 21-16,94 31-27,94 42-37,102 42-38,102 43-38,150 hv 30-25 9-14 42-38 24-29 43-39 20-24 45-40 19-23 39-34 13-18 48-43}

9-14 {diepte 20, 4.1 sec, 9-14,-28 24-29,-428 19-23,-630 13-18,-636 17-22,-640 24-30,-690 12-18,-1010 11-16,-3974 hv 9-14 42-38 13-18 43-39 24-29 45-40 19-23 21-16 14-19 25x14 19x10}

33. 42-38 {diepte 20, 3.9 sec, 43-39,-22 42-38,-20 45-40,-16 42-37,-14 43-38,-12 21-16,2 31-27,40 35-30,128 hv 43-39 19-23 39-34 14-19 25x14 19x10 48-43 10-14 34-30 24-29 45-40}

13-18 {diepte 21, 4.4 sec, 13-18,-26 19-23,-30 24-29,-64 17-22,-100 24-30,-468 11-16,-676 12-18,-698 hv 13-18 45-40 19-23 38-32 14-19 25x14 19x10 40-34 24-29 48-42 29x40}

34. 38-32 {diepte 21, 5.6 sec, 45-40,-30 43-39,-18 38-32,-10 48-42,-4 21-16,-2 38-33,-2 31-27,90 35-30,176 hv 45-40 18-22 40-34 22-28 43-39 19-23 34-30 14-19 25x14 19x10 30x19}

24-29 {diepte 21, 5.5 sec, 24-29,-6 19-23,-24 18-23,-72 18-22,-96 17-22,-100 24-30,-208 11-16,-816 hv 24-29 43-39 29-33 39x28 18-22 21-16 22x33 32-27 12-18 27-21 17-22}



*Nu is het de beurt voor Antoine om minder nauwkeurig te spelen.
Hij speelt 34. 38-32 waardoor zijn kleine voordeel bijna verdampt.*

35. 43-39 {diepte 21, 4.9 sec, 45-40,0 43-38,1 21-16,8 43-39,8 48-42,12 32-27,16 32-28,18 31-27,28 35-30,238 hv 45-40 18-22 21-16 12-18 40-34 29x40 35x44 7-12 16x7 12x1 43-39}

18-22 {diepte 21, 3.4 sec, 29-33,14 20-24,-16 17-22,-22 18-22,-32 19-23,-34 18-23,-52 19-24,-102 29-34,-186 11-16,-502 hv 29-33 39x28 18-22 45-40 22x33 21-16 12-18 48-43 20-24 43-39 33x44}



*Jos was weer aan de beurt.
Hij speelt 35. ... 18-22 waardoor zijn nadeel wordt vergroot terwijl hij licht voordeel kan verkrijgen.*

Kingsrow zou 35. ... 29-33 36. 39x28 18-22 37. 45-40 22x33 38. 21-16 12-18 39. 32-27 17-22 40. 40-34 7-12 41. 16x7 12x1 42. 26-21 1-7 43. 48-42 7-12 44. 21-16 6-11 45. 16x7 12x1 46. 31-26 22x31 47. 36x27 18-23 48. 26-21 23-29 49. 34x23 19x28 50. 21-17 33-39 51. 17-12 39-44 52. 12-8 44-50 53. 27-22 28x17 54. 8-3 50-33 55. 3x21 33x47 56. 21-32 spelen, waarna de remise is bereikt.

36. 32-27 {diepte 20, 3.9 sec, 32-27,-26 39-34,3 21-16,16 45-40,74 35-30,78 31-27,90 48-43,206 39-33,378 48-42,522 32-28,524 hv 32-27 22-28 27-22 20-24 22x33 29x38 39-34 19-23 48-43 38x49 34-30}

22-28 {diepte 20, 3.3 sec, 22-28,-26 19-23,-220 29-33,-298 29-34,-460 12-18,-614 20-24,-720 11-16,-784 19-24,-856 hv 22-28 27-22 20-24 22x33 29x38 39-34 19-23 48-43 38x49 34-30 49x16}

37. 27-22 {diepte 22, 5.3 sec, 27-22,-22 21-16,2 45-40,12 35-30,94 39-34,138 48-42,170 48-43,224 39-33,436 hv 27-22 20-24 22x33 29x38 39-34 19-23 48-43 38x49 34-30 49x16 30x10}

20-24 {diepte 20, 4.7 sec, 20-24,-30 28-33,-92 19-24,-214 29-34,-248 29-33,-268 12-18,-450 28-32,-554 19-23,-592 11-16,-2626 hv 20-24 22x33 29x38 39-34 19-23 34-30 14-19 25-20 24x15 30-24 19x30}

38. 22x33 {diepte 7, 0.0 sec, 22x33,-12 hv 22x33 29x38 39-34 19-23 34-30 14-19 45-40 17-22} 29x38 {diepte 7, 0.0 sec, 29x38,-12 hv 29x38 39-34 19-23 34-30 14-19 45-40 17-22}

- 39.** 45-40 {diepte 21, 5.0 sec, 39-34,-20 45-40,16 21-16,84 39-33,166 48-43,226 31-27,268 25-20,288 35-30,416 48-42,488 hv 39-34 19-23 48-43 38x49 34-30 49x16 30x10 23-29 45-40 29-33 10-5}
 19-23 {diepte 20, 4.7 sec, 19-23,8 38-43,4 17-22,-36 24-29,-184 38-42,-268 14-20,-382 24-30,-436 12-18,-460 11-16,-724 hv 19-23 40-34 14-19 35-30 24x35 25-20 38-43 20-15 17-22 34-29 43x34}
- 40.** 40-34 {diepte 20, 3.3 sec, 40-34,4 21-16,82 39-34,88 39-33,156 31-27,230 25-20,326 48-42,464 48-43,522 35-30,3980 hv 40-34 14-19 35-30 24x35 25-20 38-43 20-15 43-49 21-16 35-40 34x45}
 14-19 {diepte 20, 4.2 sec, 14-19,8 23-28,1 24-29,-4 23-29,-252 38-43,-254 38-42,-314 24-30,-322 14-20,-452 11-16,-658 12-18,-700 17-22,-714 hv 14-19 35-30 24x35 25-20 38-43 20-15 17-22 15-10 43-49 21-17 12x21}
- 41.** 35-30 {diepte 20, 4.4 sec, 35-30,22 31-27,30 34-30,96 21-16,138 39-33,164 25-20,176 48-43,260 34-29,436 48-42,506 hv 35-30 24x35 25-20 38-43 20-15 43-49 21-16 35-40 34x45 49-43 39-33}
 24x35 {diepte 7, 0.0 sec, 24x35,74 hv 24x35 21-16 38-43 25-20 12-18 20-15 7-12}
- 42.** 25-20 {diepte 20, 4.3 sec, 25-20,16 31-27,166 21-16,272 34-30,304 48-43,358 34-29,452 39-33,738 48-42,2508 hv 25-20 38-43 20-15 43-49 21-16 35-40 34x45 49-43 39-33 43-25 15-10}
 38-43 {diepte 19, 3.7 sec, 38-43,14 23-28,-1 17-22,-2 35-40,-74 23-29,-186 38-42,-196 12-18,-300 19-24,-320 11-16,-598 hv 38-43 20-15 43-49 21-16 35-40 34x45 49-43 39-33 43-25 15-10 25-3}
- 43.** 20-15 {diepte 20, 4.8 sec, 20-15,22 31-27,24 48-42,222 21-16,230 39-33,254 20-14,376 34-30,2532 34-29,2560 hv 20-15 43-49 21-16 35-40 34x45 49-43 39-33 43-25 15-10 25-3 48-42}
 43-49 {diepte 19, 4.2 sec, 43-49,16 17-22,2 23-28,-2 19-24,-3 35-40,-118 23-29,-176 12-18,-260 11-16,-364 hv 43-49 21-16 35-40 34x45 49-43 39-33 43-25 15-10 25-3 33-28 23x32}
- 44.** 21-16 {diepte 19, 5.3 sec, 21-16,20 31-27,26 34-30,280 39-33,294 15-10,298 48-42,356 48-43,402 34-29,494 hv 21-16 35-40 34x45 49-43 39-33 43-25 15-10 25-3 48-42 19-24 33-28}
 19-24 {diepte 18, 4.6 sec, 35-40,22 23-28,-3 12-18,-3 19-24,-4 23-29,-48 49-43,-76 49-38,-84 49-32,-84 49-27,-166 49-21,-208 17-21,-250 49-40,-262 49-44,-298 17-22,-442 hv 35-40 34x45 49-43 39-33 43-25 15-10 25-3 48-42 19-24 10-5 23-29}



Jos speelt 44. ... 19-24 en geeft zijn lichte voordeel weg.

Kingsrow zou als volgt naar de remise spelen.

44. ... 35-40 45. 34x45 49-43 46. 39-33 43-25 47. 15-10 25-3 48. 48-42 23-28 49. 33x22 17x28 50. 31-27 28-33 51. 10-4 19-23 52. 45-40 33-39 53. 4-13 39-43 54. 42-38 43x21 55. 26x8 3x17 56. 40-34 17-33 57. 13-8 33-38 58. 8-12 7x18 59. 16x7 6-11 60. 7x16 18-22 61. 16-11 23-29 62. 34x23 22-27 63. 36-31 27x36 64. 11-7 remise

- 45.** 31-27 {diepte 19, 3.7 sec, 31-27,0 15-10,3 48-43,86 48-42,114 34-30,168 39-33,252 26-21,514 34-29,934 hv 31-27 49x21 16x27 24-29 34-30 35x24 27-21 24-30 15-10 30-35 10-5}
 49x21 {diepte 7, 0.0 sec, 49x21,6 hv 49x21 16x27 24-29 34-30 35x24 15-10 11-16}
- 46.** 16x27 {diepte 7, 0.0 sec, 16x27,6 hv 16x27 24-29 34-30 35x24 27-21 24-30 15-10}
 24-29 {diepte 19, 4.7 sec, 24-29,0 12-18,-3 11-16,-3 23-29,-54 24-30,-98 23-28,-154 35-40,-290 17-21,-600 17-22,-720 hv 24-29 34-30 35x24 27-21 24-30 15-10 30-35 10-5 35-40 5x32 40-45}
- 47.** 34-30 {diepte 18, 3.7 sec, 34-30,0 15-10,16 27-21,96 26-21,104 48-43,138 36-31,138 39-33,150 48-42,178 27-22,186 hv 34-30 35x24 27-21 24-30 15-10 30-35 10-4 35-40 4-18 40-45 39-33}
 35x24 {diepte 7, 0.0 sec, 35x24,24 hv 35x24 15-10 12-18 36-31 24-30 27-21 7-12}
- 48.** 15-10 {diepte 18, 3.8 sec, 27-21,0 15-10,1 39-33,3 26-21,3 36-31,34 48-43,84 48-42,122 39-34,278 27-22,286 hv 27-21 24-30 15-10 30-35 10-5 35-40 5x41 40-45 41-47 45-50 47x15}
 12-18 {diepte 17, 4.0 sec, 12-18,-3 23-28,-14 24-30,-72 17-22,-184 17-21,-604 11-16,-2456 29-33,-2514 29-34,-2688 hv 12-18 27-21 7-12 21-16 23-28 16x7 12x1 10-5 18-23 48-42 29-33}

- 49.** 27-21 {diepte 18, 5.0 sec, 27-21,1 39-33,1 48-43,1 48-42,3 36-31,3 26-21,14 27-22,196 39-34,298 10-4,706 10-5,2492 hv 27-21 7-12 39-33 29x38 10-4 38-42 4x27 42-47 27-18 24-29 18x16}
 7-12 {diepte 16, 6.4 sec, 7-12,1 17-22,-3 23-28,-534 29-33,-2524 18-22,-2528 24-30,-2530 29-34,-2630 11-16,-2674 hv 7-12 21-16 23-28 16x7 12x1 10-5 18-23 48-42 29-33 39-34 1-7}
- 50.** 48-42 {diepte 19, 4.1 sec, 21-16,-3 39-33,1 48-43,1 36-31,3 48-42,3 39-34,400 10-4,2606 10-5,2616 hv 21-16 23-28 16x7 12x1 10-5 18-23 48-42 29-33 39-34 24-30 34x25}
 24-30 {diepte 17, 5.7 sec, 24-30,3 23-28,0 18-22,-106 11-16,-350 29-33,-2544 17-22,-2598 29-34,-2614 hv 24-30 42-38 30-34 39x30 29-33 38x29 23x25 36-31 11-16 31-27 18-23}
- 51.** 42-38 {diepte 18, 3.6 sec, 42-38,3 42-37,3 36-31,3 21-16,3 39-34,424 10-4,2628 10-5,2688 39-33,3982 hv 42-38 30-34 39x30 29-33 38x29 23x25 36-31 11-16 31-27 25-30 27-22}
 30-35 {diepte 17, 3.3 sec, 30-34,3 23-28,-2 30-35,-3 17-22,-28 18-22,-28 29-33,-90 11-16,-184 29-34,-2614 hv 30-34 39x30 29-33 38x29 23x25 36-31 11-16 31-27 25-30 27-22 18x27}
- 52.** 38-33 {diepte 19, 6.9 sec, 38-33,-3 38-32,2 21-16,3 39-33,216 36-31,240 39-34,546 10-5,636 10-4,2544 hv 38-33 29x38 10-4 11-16 4x43 16x27 43x21 35-40 39-33 23-28 33x11}
 29x38 {diepte 7, 0.0 sec, 29x38,-3 hv 29x38 10-4 17-22 21-17 12x21 26x19 18-23 19x28}
- 53.** 10-4 {diepte 19, 6.1 sec, 10-4,-3 10-5,184 39-34,226 36-31,394 39-33,2580 21-16,2612 hv 10-4 11-16 4x43 16x27 43x21 35-40 21-32 40-45 32x14}
 11-16 {diepte 17, 5.4 sec, 17-22,-3 11-16,-3 38-42,-3 38-43,-2492 18-22,-2492 23-29,-2600 35-40,-2702 23-28,-2752 hv 17-22 21-17 12x21 26x19 18-23 19x28}
- 54.** 4x49 {diepte 25, 4.7 sec, 4x43,-3 4x49,-3 4x11,3990 hv 4x43 16x27 43x16 35-40 16-32 40-45 32x14}
 16x27 {diepte 7, 0.0 sec, 16x27,-3 hv 16x27 49x16 35-40 16-32 40-45 32x14}
- 55.** 49x16 {diepte 25, 3.6 sec, 49x16,-3 49x21,-3 hv 49x16 35-40 16-32 40-45 32x14}
 35-40 {diepte 16, 3.9 sec, 35-40,-3 17-22,-2530 12-18,-2538 23-28,-2594 23-29,-2642 17-21,-3984 6-11,-3990 hv 35-40 16-32 40-45 32x14}
- 56.** 39-34 {diepte 20, 5.0 sec, 16-32,-3 39-33,-3 16-11,1 16-27,1 16-38,1 16-43,1 16-2,1 16-49,1 26-21,1 39-34,1 16-21,1 36-31,3 16-7,3980 hv 16-32 40-45 32x14}
 40x29 {diepte 7, 0.0 sec, 40x29,1 hv 40x29}
- 57.** 16-11 {diepte 34, 3.4 sec, 16-21,1 16-27,1 16-32,1 16-38,1 16-43,1 16-49,1 16-11,1 16-2,1 26-21,3 36-31,3980 16-7,3988 hv 16-21}
 17-21 {diepte 31, 3.4 sec, 17-21,3 29-33,-3 29-34,-3980 17-22,-3982 12-18,-3982 23-28,-3988 hv 17-21 26x8 6x17}
- 58.** 26x8 {diepte 7, 0.0 sec, 26x8,3 hv 26x8 6x17}
 6x17 {diepte 7, 0.0 sec, 6x17,3 hv 6x17}
 {diepte 61, 0.0 sec, 8-3,-3 8-2,-3 36-31,3 hv 8-3}

Zie het volgende blad voor een fragment uit de sneldampartij

Fragment uit de sneldampartij

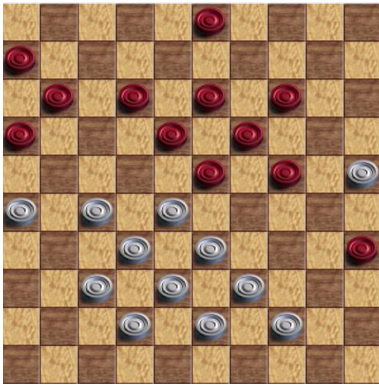

Antoine speelt 23-29 (de beste zet met een waardering van 8)
Jos mag niet vervolgen met 28-23 vanwege
28-23 19x28 2. 32x34 14-20 3. 25x14 13-19 4. 14x23 18x49

Vanuit het diagram gezien zou Kingsrow spelen: 1. ... 23-29 2. 37-31 11-17 3. 42-37
18-23 4. 44-40 35x44 5. 39x50 3-9 6. 50-45 29-34 7. 43-39 34x43 8. 38x49 12-18
9. 49-43 23-29 10. 43-38 29-34 11. 27-21 16x36 12. 25-20 24x15 13. 37-31 36x27
14. 32x23 15-20 15. 26-21 20-24 16. 23-18 13x22 17. 28x17 9-13 18. 21-16 19-23
19. 16-11 13-19 20. 38-32 34-40 21. 45x34 23-29 22. 34x23 19x39 23. 11-7 14-20
24. 7-2 24-29 25. 17-12 20-25 26. 12-8 29-34 27. 8-3 34-40 28. 32-27 39-44

29. 3-17 44-49 30. 27-22 25-30 31. 2x44 49x40 Remise

Na het gespeelde 23-29 ruilt Jos met 44-40 waarna Antoine met een waardering van 82 de betere stand heeft. Met meestal een diepteberekening van 24 zetten (soms 25-26 zetten) speelt Kingsrow het als volgt verder uit:
Na 1. ... 23-29 2. 44-40 35x44 3. 39x50 29-34 4. 27-21 16x27 5. 32x21 11-17 6. 37-31 6-11 7. 31-27 11-16
8. 27-22 18x27 9. 21x32 13-18 10. 42-37 18-23 11. 37-31 23-29 12. 31-27 3-8 13. 50-44 is er echter weer een positionele remise op het bord ontstaan.

Door hier af te wijken met 11. ... 3-8 blijft er wel voordeel wat zelfs langzaam kan worden uitgebouwd.

1. ... 23-29 2. 44-40 35x44 3. 39x50 29-34 4. 27-21 16x27 5. 32x21 11-17 6. 37-31 6-11 7. 31-27 11-16 8. 27-22 18x27
9. 21x32 13-18 10. 42-37 18-23 11. 37-31 3-8 12. 43-39 34x43 13. 38x49 23-29 14. 25-20 29x36 15. 20x9 36-41 16. 9-4
41-47 17. 4-9 24-29 18. 9-25 19-24 19. 25-43 47-36 20. 43-25 36-4 21. 25-48 4-27 22. 49-44 27-36 23. 48-37 8-13
24. 44-40 24-30 25. 37-46 30-35 26. 28-23 29x18 27. 40-34 18-22 28. 46-10 12-18 29. 10-15 18-23 30. 26-21 17x26
31. 15-20 23-29 32. 20x6 13-18 33. 34-29 36-41 34. 50-45 26-31 35. 6-50 35-40 36. 45x34 41-37 37. 50-6 31-36 38. 6-44
37-10 39. 34-30 36-41 40. 44-6 16-21 41. 30-24 41-47 42. 6-39 21-26 43. 39-43 10-4 44. 43-32 26-31 45. 32-23 18-22
46. 23-7 31-36 47. 7-11 22-27 48. 11-16 27-31 49. 16-32 4-9 50. 32-28 47-38 51. 28-19 38-21 52. 19-10 9-3 53. 10-19
21-12 54. 19-23 12-1 55. 23-28 1x45 56. 28-10 45-7 57. 10-46 7-2 58. 46-19 3-8 59. 19-14 8x35 60. 14-28 2-24 61. 28-22
31-37 62. 22-4 37-41 63. 4-18 41-46 64. 18-34 35-49 65. 34-12 49-27 66. 12-26 24-29 67. 26-31 29-38 winst

Dit vergt echter wel langdurig nauwkeurig spel!

Dat dit erg lastig is bewijst Kingsrow door bij terugspelen soms andere zetten te hanteren.

Bijvoorbeeld 6. ... 24-29 in plaats van 6-11 en 7. 21-16 in plaats van 31-27 en 7. ...24-30 in plaats van 11-16.

Feit blijft dat de afruil van Jos niet goed is en dat er voor Antoine veel meer goede alternatieven zijn dan voor Jos.