

Wit: **Ad Rovers**
 Zwart: **Wim van Kasteren**
 Resultaat: **3-0**
 Datum: **16-9-2021**
 Toernooi:
 Plek:
 Ronde:

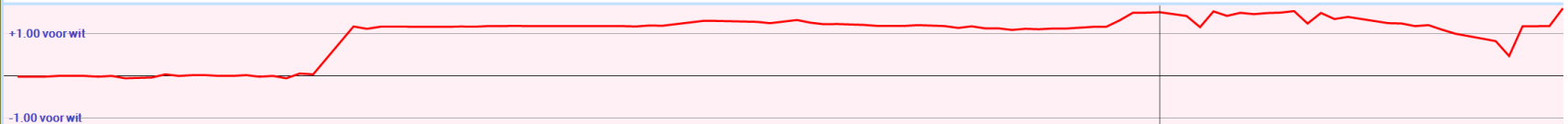

1. 32-28 19-23 2. 28x19 14x23 3. 37-32 10-14 4. 34-30 14-19 5. 30-25 17-21 6. 25x14 19x10 7. 31-26 11-17 8. 41-37 10-14 9. 46-41 14-19 10. 35-30 15-20 11. 30-25 20-24 12. 40-34 24-29 ? +1.02 at 21 ply
 (7-11 is better 13. 44-40 24-30 14. 34-29 23x34 15. 40x29 30-35 +0.18 at 20 ply)
13. 33x24 19x30 14. 45-40 30-35 15. 34-30 35x24 16. 32-27 21x32 17. 37x28x19x30 18-23 18. 39-33 13-18 19. 42-37 8-13 20. 40-34 2-8 21. 34-29 23x34 22. 30x39 17-21 23. 26x17 12x21 24. 37-32 7-11 25. 41-37 21-27 +1.42 at 17 ply
 (5-10 may be better 26. 32-28 10-14 27. 38-32 1-7 28. 43-38 4-10 +1.29 at 16 ply)
26. 32x21 16x27 27. 37-32 11-16 28. 32x21 16x27 29. 33-28 18-22 30. 28x17 1-7 31. 48-42 7-12 32. 42-37 12x21 33. 37-31 8-12 34. 31x22 12-18 35. 47-42 18x27 36. 42-37 13-18 37. 39-33 18-22 38. 44-39 9-13 39. 39-34 6-11 40. 34-29 13-18 41. 50-44 11-16 42. 44-39 4-9
 (18-23 may be better 43. 29x18 22x13 44. 33-29 5-10 45. 29-23 10-14 46. 38-33 3-8 47. 33-29 8-12 48. 43-38 12-17 49. 49-43 13-18 50. 23x12 17x8 51. 39-34 8-12 52. 38-33 12-17 +1.97 at 19 ply)
43. 25-20 3-8
 (18-23 is interessant 44. 29x18 22x13 45. 33-29 3-8 46. 39-34 13-18 47. 38-33 8-12 48. 34-30 21-26 49. 30-25 5-10 50. 43-38 12-17 51. 20-15 10-14 52. 29-23 18x29 53. 33x24 17-22 +2.50 at 19 ply) **44. 38-32 +1.54 at 18 ply**
 (44. 29-23 ! 18x29 45. 33x24 8-13 46. 39-33 5-10 47. 20-15 10-14 48. 24-20 14x25 49. 15-10 13-19 50. 10-5 19-24 51. 5-28 21-26 52. 28x6 9-13 53. 6-1 13-19 54. 33-28 +8.81 at 17 ply)
... 27x38 45. 33x42 22-27
 (8-13 looks better 46. 29-24 21-26 47. 20-15 16-21 48. 42-38 9-14 49. 39-34 21-27 50. 38-32 27x38 51. 43x32 18-23 52. 34-30 14-20 53. 15-10 5x14 54. 24x15 13-19 55. 30-25 23-28 +1.47 at 17 ply) **46. 42-38**
 (46. 39-33 looks better 8-12 47. 43-38 5-10 48. 20-15 10-14 49. 37-32 21-26 50. 32x21 26x17 51. 29-24 17-22 52. 24-19 14x23 53. 15-10 23-28 54. 33-29 9-14 55. 10x19 12-17 56. 19-14 +3.68 at 16 ply)
... 8-13 47. 39-33 13-19 48. 43-39 18-22 49. 20-15 9-13 50. 49-44
 (50. 39-34 looks better 13-18 51. 38-32 27x38 52. 33x42 21-26 53. 34-30 16-21 54. 29-24 21-27 55. 24x13 18x9 56. 30-25 9-14 57. 42-38 26-31 58. 37x26 22-28 59. 26-21 27x16 60. 15-10 +5.32 at 18 ply)
... 13-18 51. 38-32 +1.30 at 21 ply
 (51. 44-40 may be better 19-23 52. 40-34 23-28 53. 38-32 27x38 54. 33x42 22-27 55. 37-31 28-33 56. 31x22x13 33x44 57. 13-8 44-49 +1.42 at 20 ply)
... 27x38 52. 33x42 21-26 53. 44-40 16-21 54. 40-35 21-27
 (22-27 is better 55. 29-24 19x30 56. 35x24 27-32 57. 37x28 5-10 58. 15x4 21-27 59. 4x22x31 26x37x48 +0.06 at 20 ply)
55. 29-24 19x30 56. 35x24 22-28 57. 42-38 26-31 58. 37x26 28-32
 (18-23 is interessant 59. 26-21 27x16 60. 24-20 23-29 61. 20-14 16-21 62. 14-9 21-27 63. 9-3 29-34 64. 39x30 5-10 65. 15x4 28-32 66. 4x31 32x43 67. 30-25 43-49 68. 31-37 49-38 and white wins +30.00 at 23 ply)
59. 36-31



De ontwikkelingen die staan bij zet 44 voor wit en zet 54 van zwart lijken interessant om verder te bekijken.

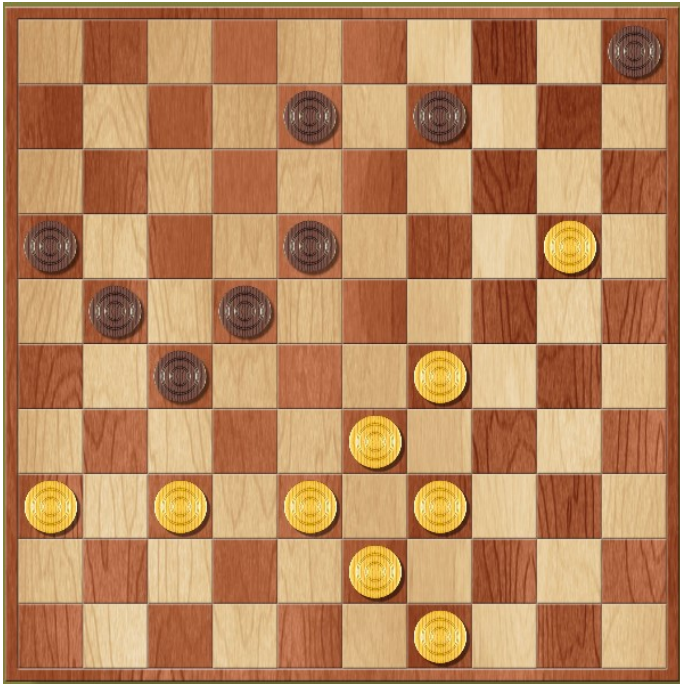

Ad speelde hier 44. 38-32. Dragon Dammen oppert dat 29-23 veel beter zou zijn.

(44. 29-23 ! 18x29 45. 33x24 8-13 46. 39-33 5-10 47. 20-15 10-14 48. 24-20 14x25 49. 15-10 13-19 50. 10-5 19-24 51. 5-28 21-26 52. 28x6 9-13 53. 6-1 13-19 54. 33-28 +8.81 at 17 ply)

Uitgebreide analyse door Dragon Dammen met steeds de beste zet voor beide spelers:

44. 29-23 18x29	50. 32-28 22x33	56. 3-8 26-31
45. 33x24 8-13	51. 29x38 18-22	57. 37x26 24-29
46. 39-33 21-26	52. 20-14 16-21	58. 8-2 27-32
47. 33-29 13-18	53. 24-19 13x24	59. 38x27 28-33
48. 38-32 27x38	54. 14-9 22-28	60. 2-11
49. 43x32 9-13	55. 9-3 21-27	

Wel met een andere zettenreeks dan de snelle analyse, maar de winst is duidelijk.

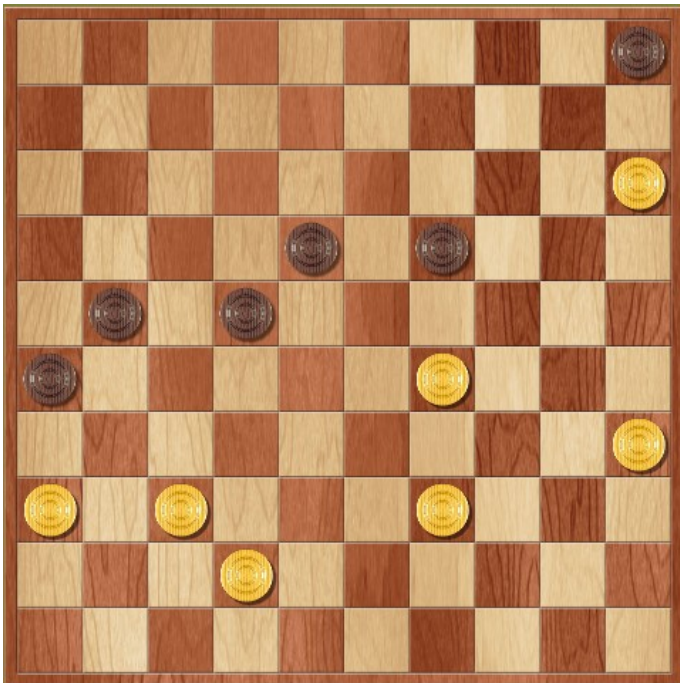

Wim speelde hier 54. ... 21-27. Dragon Dammen oppert dat 22-27 beter zou zijn.

(22-27 is better 55. 29-24 19x30 56. 35x24 27-32 57. 37x28 5-10 58. 15x4 21-27 59. 4x22x31 26x37x48 +0.06 at 20 ply)

Uitgebreide analyse door Dragon Dammen met steeds de beste zet voor beide spelers:

54. ... 22-27	61. 37x28 21-27	68. 22x13 25-20
55. 15-10 5x14	62. 33-29 13-18	69. 29-23 27-32
56. 35-30 14-20	63. 30-25 26-31	70. 13-8 32-38
57. 42-38 18-22	64. 25x14 31-37	71. 8-3 20-24
58. 38-33 19-23	65. 14-10 37-42	72. 23-18 38-43
59. 29x18 22x13	66. 10-5 42-48	73. 5-23 43-48
60. 39-34 27-32	67. 28-22 48x25	

Met inderdaad een remisestand na zorgvuldig en moeilijk spel.

Wel met een andere zettenreeks dan de snelle analyse.